www.aidlingen.de

Diese Ausgabe erscheint auch online

AIDLINGER NACHRICHTEN

Nummer 36
Mittwoch, 06. September 2023

Amtsblatt
der Gemeinde
Aidlingen

Die Perle des Heckengäus

Die bundesweite Faire Woche 2023 startet dieses Jahr am 15. September. Das fair – Weltladen & Café in Dachtel bietet in der Gemeinde bis 29. September unterschiedliche Aktionen an.

Mehr Informationen finden Sie im Innenteil unter fair – Eine Welt Aidlingen e.V. und auf der Homepage des Vereins: www.fair-aidlingen.de

NOTDIENSTE / SERVICE

Notruf (Rettungsdienst und Feuerwehr), Krankentransport: 112

Ärztlicher Bereitschaftsdienst

Ärztliche Notfallpraxis am Klinikum Sindelfingen (Arthur-Gruber-Straße 70, 71065 Sindelfingen – Erdgeschoss):
Samstag, Sonntag und Feiertag von 8 bis 22 Uhr (ohne Voranmeldung); ab 22 Uhr Krankenhausambulanz; dringliche Hausbesuche an Wochenenden und Feiertagen: Telefonische Absprache von 8 bis 8 Uhr (Folgetag) unter **Tel. 116 117** (sowie an den Wochentagen ab 18 Uhr).
Montag bis Freitag 9 bis 19 Uhr: docdirekt – kostenfreie Onlinesprechstunde von niedergelassenen Haus- und Kinderärzten, nur für gesetzlich Versicherte unter **Tel. 0711 96589700** oder **docdirekt.de**.

Kinderärztlicher Notfalldienst

Zentraler kinder- und jugendärztlicher Notdienst für den Kreis Böblingen:
Kinderklinik Böblingen, Bunsenstraße 120,
Telefon: 116 117 (Anruf ist kostenlos)
Samstag, Sonntag, Feiertage: ab 8:30 Uhr. Werktags (falls der eigene Kinderarzt nicht erreichbar ist): ab 19:00 Uhr. Telefonische Anmeldung nicht erforderlich.

Augenärztlicher Notdienst

Augenärztlicher Notdienst Kreis Böblingen:
Zentrale Notfallrufnummer: 116 117
(Anruf ist kostenlos)

Zahnärztlicher Bereitschaftsdienst

Den **zahnärztlichen Bereitschaftsdienst** erfragen Sie bitte im Notfall über **Tel. 0761/120 120 00**

Tierärztlicher Bereitschaftsdienst

Am Wochenende – 9./10. September 2023 – hat die Praxis Dr. Dauner, Hinterweiler Straße 58, Sindelfingen, **Tel. 07031/807090** für **Hunde, Katzen und Heimtiere**, falls der Haustierarzt nicht erreichbar ist **(telefonische Voranmeldung ist unbedingt erforderlich), Bereitschaftsdienst.**

Tierrettung

Tierrettung – Schönbuch e.V.
Notruf: 01573 44 49 730

Apothekenbereitschaftsdienst

Bereitschaft von 8:30 Uhr bis 8:30 Uhr
(24-Stunden-Dienst)

- **Donnerstag, 7. September 2023**
  Carmel-Apotheke, Hauptstraße 14, Nufringen
- **Freitag, 8. September 2023**
  Apotheke am Bahnhof, Bahnhofstraße 17, Herrenberg
- **Samstag, 9. September 2023**
  Markt-Apotheke, Bismarckstraße 39, Gärtringen
- **Sonntag, 10. September 2023**
  Gäu-Apotheke, Sindlinger Straße 25, Nebringen
- **Montag, 11. September 2023**
  Römer-Apotheke, Hemmlingstraße 20, Kuppingen
- **Dienstag, 12. September 2023**
  Apotheke Aidlingen, Badstraße 2, Aidlingen
- **Mittwoch, 13. September 2023**
  Schwarzwald-Apotheke, Nagolder Straße 27, Herrenberg

Keine Gewähr für die Richtigkeit dieser Angaben.

Ambulante Krebsberatungsstelle
Beratung und Unterstützung für krebskranke Menschen und ihre Angehörigen
71032 Böblingen, Landhausstr. 58, Tel 07031 / 2165-11
info@diakonie-boeblingen.de www.edivbb.de

Kranken- und Altenpflegedienst

Diakoniestation Aidlingen

IMPRESSUM

Herausgeber: Gemeinde Aidlingen

Druck und Verlag: Nussbaum Medien Weil der Stadt GmbH & Co. KG, Opelstraße 29, 68789 St. Leon-Rot, www.nussbaum-medien.de

Verantwortlich für den amtlichen Teil, alle sonstigen Verlautbarungen und Mitteilungen: Bürgermeister Ekkehard Fauth, 71134 Aidlingen, Hauptstraße 6, oder sein Vertreter im Amt.

Verantwortlich für „Was sonst noch interessiert" und den Anzeigenteil: Klaus Nussbaum, Opelstraße 29, 68789 St. Leon-Rot

INFORMATIONEN

Vertrieb (Abonnement und Zustellung): G.S. Vertriebs GmbH, Josef-Beyerle-Str. 2, 71263 Weil der Stadt, Tel.: 07033 6924-0, E-Mail: info@gsvertrieb.de, Internet: www.gsvertrieb.de

Anzeigenverkauf: wds@nussbaum-medien.de

Am 9. September wird der Aidlinger Wochenmarkt wieder durch nachfolgende lokale Anbieter und ihre Erzeugnisse ergänzt:

Marmelade, Schnaps, Liköre, Backhausmüsli
Honig aus dem Heckengäu
Gerauchte Rehwurst, Reh Pfefferbeißer, Dosenwurst von Reh und Wildschwein, Wildschwein Bratwurst
Dachteler Backhausbrot

- Birgit Breitling/Joachim Obenaus Dachtel
- Ludwig Maier, Deufringen
- Aidlinger Jäger Melanie Breitling und Jürgen Bauer
- Backhausbuben Dachtel

Ausflugstipp am Sonntag, dem 10. September 2023 zum Tag des offenen Denkmals

Ein Besuch im Hopfenhaus

Das Baudenkmal Hopfenhaus im Brettergässle beherbergt im Erdgeschoss und im ersten Obergeschoss eine Sammlung alter landwirtschaftlicher Geräte, die alle aus Aidlingen und Lehenweiler stammen. Ein Teil der Geräte dokumentiert auch den früheren Hopfenanbau in Aidlingen. Im zweiten Obergeschoss ist die Ostdeutsche Heimatstube des Bundes der Vertriebenen Aidlingen untergebracht. Dort ist eine Sammlung von Trachten und Gegenständen zu sehen, die von den in der Gemeinde wohnenden Heimatvertriebenen gestiftet wurden. Das dritte Obergeschoss beherbergt eine Altseilerei mit den entsprechenden Geräten und Maschinen. Außerdem werden Einrichtungsgegenstände von drei Handwerkerbetrieben aus der Batschka, eine Huf- und Wagenschmiede, eine Schuhmacherei und eine Korbmacherei sowie Werkzeuge einer Schuhmacherei aus dem Böhmerwald gezeigt.
An diesem Tag ist die Seilerei in Betrieb und es können selbst Seile hergestellt werden.
Das Hopfenhaus ist am Sonntag in der Zeit zwischen 14:00 Uhr und 17:00 Uhr geöffnet.

Freibad Gärtringen

Freibad-Saison wird verlängert

Im Gärtringer Freibad wird die Freibad-Saison verlängert bis einschließlich **Donnerstag, den 14. September 2023** zu den bekannten Öffnungszeiten (siehe auf der Homepage www.gaertringen.de).

Genießen Sie die letzten Tage im wunderschönen Gärtringer Freibad!

Die Gemeindeverwaltung informiert

Altpapierabfuhr für Privathaushalte

Am **9. September 2023** wird die Altpapiersammlung vom **FSV Deufringen, Abteilung Fußball,** durchgeführt. Die übers ganze Jahr verteilten Termine der Sammlung finden Sie auch im Abfallkalender gelb hinterlegt.

Die Altpapierabfuhr ist nur für **Privathaushalte** und nicht für andere Einrichtungen und Betriebe bestimmt.

Bei der Sammlung am Samstag muss die Altpapiertonne bis **spätestens 06:00 Uhr** am Abfuhrtag an die Straße gestellt sein. **Altpapier, das nach 06:00 Uhr bereitgestellt wird, kann evtl. nicht mehr mitgenommen werden.**

„Warnmix“ aus „Cell Broadcasting“, Warn-App und Medien

Bundesweiter Warntag am 14. September 2023

Am Donnerstag, 14. September 2023, findet wieder ein bundesweiter Warntag statt. Wie letztes Jahr werden die verschiedenen Möglichkeiten des sog. „Warnmixes“ ausgelöst und die Bürgerschaft über verschiedene Wege gewarnt. Die Warnmethode „Cell Broadcasting“ ist jetzt fester Bestandteil des Warnmixes. Damit ist gemeint, *dass die Warnung direkt aufs Handy kommt; nahezu jedes Mobiltelefon wird damit erreicht, und das, ohne dass dazu eine besondere App installiert sein muss.* Um 11 Uhr wird bundesweit eine Warnung gesendet, um 11:45 Uhr folgt die Entwarnung.

Weitere Bestandteile des „Warnmixes“ sind die Warn-Apps (im Landkreis Böblingen „NINA“, die Notfall-Informations- und Nachrichten-App des Bundes). In den Warn-Apps können nähere Informationen und Verhaltensweisen zum jeweiligen Ereignis nachgelesen werden. Generell sind alle Warnmedien wichtig, weil sie in ihrer Gesamtheit die volle Wirkung entfalten. Über die Handys werden große Teile der Bevölkerung erreicht, über die Warn-Apps können Infos vermittelt werden, ebenso über die Medien. Und Sirenen können die Bevölkerung nachts wecken, wenn Radio und Mobiltelefon aus sind.

Am 14. September wird also über den genannten „Warnmix“ gewarnt. Zentral ansteuerbare Sirenen sind im Landkreis aktuell nicht vorhanden. Gemeinsam mit den Städten und Gemeinden hat sich der Landkreis Böblingen darauf verständigt, ein kreisweit einheitliches Sirenennetz aufzubauen. Dafür laufen die Planungen.

Für den bundesweiten Warntag gibt es eine extra Homepage, über die weitere Informationen abgerufen werden können (www.warnung-der-bevoelkerung.de). Es wird gebeten, am Warntag keine Rückmeldungen an Behörden oder an die Integrierte Leitstelle weiterzugeben. Für Notrufe steht die 112 gewohnt zur Verfügung. Es wird aber einen „Rückmeldekanal“ geben, über den man seine Erfahrungen mitteilen kann (www.warntag-umfrage.de).

Amtliche Bekanntmachungen

Öffentliche Sondersitzung des Gemeinderats

Die für den 11. September 2023 angekündigte öffentliche Sondersitzung des Gemeinderats fällt aus und wird verschoben. Der neue Termin wird rechtzeitig bekanntgegeben.

Aidlingen, den 4. September 2023
Bürgermeister
gez. Fauth

GEMEINDE AIDLINGEN

E I N L A D U N G

zu der am Montag, dem 11.09.2023, um 17.30 Uhr, im Rathaus Aidlingen, Sitzungssaal, stattfindenden öffentlichen Sondersitzung des **Technischen Ausschusses des Gemeinderates.**

T a g e s o r d n u n g :

1. Abgabe einer Stellungnahme zu privaten Einzelbauvorhaben gegenüber der Baurechtsbehörde
   1. Antrag zur Erstellung zweier als Sichtschutz dienender Doppelstabmattenzäune, Goethestraße 22/2, Aidlingen, Flurstücksnummer 580/9
   2. Antrag auf Umnutzung einer an Wohnhaus grenzenden Scheune zu Wohnraum und Herstellen einer Dachgaube, Deckenpfronner Straße 12, Dachtel, Flurstücksnummer 70/3
2. Erneuerung Asphaltbelag Dachteler Bergstraße im Bereich Backhaus Vorlage 20/2023
3. Verschiedenes

Aidlingen, den 01.09.2023
Bürgermeister
gez. Fauth

Änderungen im Schülerverkehr der Linie 768 A

Das Landratsamt Böblingen teilt mit, dass mit Schuljahresbeginn im September Änderungen bei der Linie 768A vorgenommen werden.

In Grafenau ist an der Haltestelle „Ulrichweg“ nur noch Aussteigen möglich.

Der Einstieg in die Busse erfolgt künftig nur noch an der Haltestelle „Mittenbühl“.

768A

Schülerverkehr Gärtringen - Ehningen - Aidlingen - Döffingen

PFLIEGER REISE- UND VERKEHRS GMBH & CO. KG — VVS

Gültig ab 11.09.2023

→ Verkehrshinweis		MONTAG - FREITAG				
		S vD	S	S vB	nS5 S	
Gärtringen, Rathaus	ab				15.45	
Ehningen, Talstraße					15.51	
Aidlingen, Furthmühle					15.59	
- Rathaus				13.24	16.00	
- Katholische Kirche	an			⌇	16.01	
- Buchhaldenschule		07.47	12.27	13.25	⌇	
- Rathaus	ab	⌇	12.29	⌇	⌇	
- Sonnenbergschule		07.51	⌇	13.29	16.03	
- Schafhauser Straße		07.53	12.31	13.31	16.05	
- Lehenweiler Abzweig		07.55	12.33	13.33	16.07	
- Lehenweiler	an	⌇	12.35	13.35		
Dätzingen, Abzweig		07.57				
Döffingen, Seeger		07.59				
- Ulrichweg	an	08.01				

ZEICHENERKLÄRUNG: nS5 nicht freitags an Schultagen — S nur an Schultagen — vB Bus kommt aus Richtung Böblingen — vD Bus kommt aus Richtung Dachtel

768A Schülerverkehr Döffingen - Aidlingen - Ehningen / Gärtringen

PFLIEGER REISE- UND VERKEHRS GMBH + CO. KG VVS

← Verkehrshinweis		MONTAG - FREITAG				
		S wB	S	S	nS5 S	nS5 S wD
Döffingen, Mittenbühl	ab			13.24	15.24	16.14
- Seeger				13.27	15.27	16.17
Dätzingen, Abzweig				13.29	15.29	16.19
Aidlingen, Lehenweiler	ab	06.47	07.41	⌇	⌇	⌇
- Lehenweiler Abzweig		06.49	07.43	13.31	15.31	16.21
- Schafhauser Straße		06.52	⌇	⌇	15.34	16.24
- Sonnenbergschule		⌇	07.48	13.36	⌇	⌇
- Rathaus		⌇	⌇	⌇	15.36	⌇
- Katholische Kirche		⌇	07.51	⌇	15.37	⌇
- Hermann-Hesse-Straße	an	⌇	⌇	⌇	15.38	⌇
- Buchhaldenschule		⌇	07.52	⌇		⌇
- Katholische Kirche		⌇	⌇	13.39		⌇
- Rathaus		⌇	⌇	13.40		16.26
- Furthmühle		06.53	⌇	13.41		
Ehningen, Bahnhof	an		⌇	13.49		
Gärtringen, Bismarckstraße	an		◖07.59			
- Rathaus	an		◖08.00			
- Bahnhof	an		◖08.01			
Ⓢ *S1 Gärtringen*	*ab*		*08.07*			
Ⓢ *S1 Hauptbf.*	*an*		*08.40*			
Ⓢ *S1 Gärtringen*	*ab*		*08.07*			
Ⓢ *S1 Herrenberg*	*an*		*08.14*			

ZEICHENERKLÄRUNG: nS5 nicht freitags an Schultagen S nur an Schultagen wB Bus fährt weiter Richtung Böblingen wD Bus fährt weiter Richtung Dachtel ◖ hält nur zum Aussteigen

Tabelle: Landratsamt Böblingen

Kunst und Kultur in Aidlingen

Vernissage

KUNST & KULTUR | GEMEINDE AIDLINGEN

Hinrich Zürn
„Farbraummalerei“

Ausstellung im Rathaus Aidlingen

Vernissage am Sonntag, 24.9.2023
um 11:30 Uhr

Im Sitzungssaal Rathaus Aidlingen, Hauptstraße 6, 71134 Aidlingen
Ausstellungsdauer: 24. September bis 10. November 2023

Veranstalter: Kunst & Kultur Gemeinde Aidlingen – www.aidlingen.de

Plakat: Kunst & Kultur

Hinrich Zürn ist in Heilbronn geboren und aufgewachsen. Nach dem Abitur und Zivildienst hat er sich zunächst der Bildhauerei zugewandt, und dann, im Frühjahr 1994, begonnen zu malen. Im Sommer 1994 wurde er an der Kunsthochschule in Saarbrücken angenommen, und dort, unterbrochen von einem Auslandsjahr an der Staatlichen Kunsthochschule in Dijon in Burgund, Malerei studiert.

Seine Bilder entstehen immer im Atelier, nach Zeichnungen oder fotografischen Vorlagen. Die Zeichnungen fangen das Wesentliche eines Motivs, eines Gebäudes, einer Figur, eines Ausschnittes der Landschaft ein – das Formgefüge, die Struktur, den Rhythmus, eine Bewegung – und übertragen es in ein sinnvolles Gefüge auf dem Papier. Dabei findet eine erste Abstraktion statt. Die Zeichnung oder eine Fotografie dient Herrn Zürn als Ausgangspunkt für ein Bild, das im Atelier entsteht. Beim Malen kommt es zu einer zweiten Abstraktion und – wenn man so will – Erweiterung um eine Dimension, die Farbe. Die Farben wählt er dabei frei.
Man kann seine Bilder selbst wie eine Landschaft lesen, indem das Auge entlang der abstrakten Elemente des Bildes durch das Bild wandert und so wie in einer realen Landschaft das Ganze oder einzelne Teile betrachtet. Die Farben auf dem Bild ergeben einen neuen Raum. Selbst bei seinen gegenständlichsten Bildern handelt es sich stets um Farbraummalerei.
Seine Malerei wird durch zwei Elemente bestimmt: die Farbraummalerei und die Abstraktion. Die Farbe ist das wichtigste Element in seinen Werken und erschafft stets einen Farbraum. Zudem arbeitet er stets an der Abstraktion, an der Schnittstelle zwischen der Realität und den abstrakten Elementen der Malerei. Seit Jahren arbeitet Herr Zürn dabei in Serien. So hat er in den letzten Jahren Serien zu Landschaften, auch Stadtlandschaften bzw. Architekturmotiven, Porträts, Stillleben und Interieurs oder Räumen gemalt.

Ortschaftsverwaltung Dachtel

750 Jahre Dachtel

Einladung!
Liebe Füchsinnen und Füchse, liebe Freundinnen und Freunde,
hiermit laden wir euch alle herzlich zur nächsten Versammlung des Festkomitees ein!
Bei unseren monatlichen Treffen planen wir alles rund um das Jubiläum **„750 Jahre Dachtel“**. Es gibt viel zu tun, um diesen Meilenstein für alle Bürgerinnen und Bürger unvergesslich zu machen. Die ersten freiwilligen Helferinnen und Helfer haben sich bereits in Arbeitsgruppen zusammengefunden und berichten regelmäßig über ihre Ideen und den Fortschritt ihrer Aufgaben.

750 JAHRE DACHTEL 1275 - 2025

Grafik: Maggie Jarak

Miteinander und füreinander handeln wollen, kreative Ideen umsetzen können oder einfach Spaß am Organisieren? Es gibt viele gute Gründe, um das Jubiläum aktiv mitzugestalten!
Unsere Arbeitsgruppen freuen sich sehr über weitere helfende Hände und Köpfe, es gibt schließlich ein ganzes Festjahr zu planen. Unten liste ich euch die verschiedenen Arbeitsgruppen einmal auf. Es ist völlig o.k., wenn ihr nicht bei jedem Treffen dabei sein könnt oder noch neu in der Gemeinde seid, eure Hilfe ist sehr willkommen! Also traut euch und kommt mal unverbindlich vorbei, kommt zum nächsten Treffen am **Montag, dem 18.9.23 um 19 Uhr**, **im Schützenhaus Dachtel**, wir freuen uns auf euch!
Saskia Behnsen, Social Media, Website, Werbung/Sponsoring

Arbeitsgruppen
- Vereinsgründung/Dorfgemeinschaft
- Werbung/Sponsoring
- Veranstaltung
- Festzelt/Ordnung/Sicherheit
- Festbetrieb/Versorgung

Folgt uns jetzt schon auf unseren Social-Media-Kanälen!
Scannt einfach die folgenden QR-Codes mit eurem Handy und Tablet oder sucht nach „750 Jahre Dachtel“. Auch hier habt ihr die Möglichkeit, eure Ideen und Wünsche mitzuteilen oder euch einfach über den Stand der Planung zu informieren.
Mach mit, denn DU BIST DACHTEL!

QR Code Zugang Instagram

QR Code Zugang Facebook/Meta

QR-Codes: Saskia Behnsen

Nachtrag

Zu Beginn der Ortschaftsrat-Sitzung am 19.07.2023 gedachte der Ortschaftsrat in einer Gedenkminute des verstorbenen Bürgermeisters i.R. Martin Häge.

Fundsachen

Folgende Gegenstände wurden gefunden und können im Rathaus Aidlingen, Bürgeramt, abgeholt werden:

- 1 Anhänger mit zwei Schlüsseln

Verschenkbörse

– Verschenken statt wegwerfen –

Der Gemeindeverwaltung sind nachfolgende Gegenstände zur kostenlosen Abgabe gemeldet worden. Wenn Sie Interesse haben, setzen Sie sich bitte mit der entsprechenden Telefonnummer in Verbindung:

Lfd.-Nr.	Anzahl	Bezeichnung	Telefon
100	1	Regenschutz für Kinderwagen	07034/238725
101	1	Schwimmhilfen	07034/238725
123	1	Herrenmantel/Trenchcoat Gr. 50/52	07034/7048
125	1	Kinder-Tischset (ein Tisch, zwei Stühle), weiß, mit Massivholzbeinen	0178/5474644 bis 18 Uhr
140	1	weißes Bett, 140x200 cm, mit 2 Lattenrosten	07056/3283 zwischen 10 Uhr und 12 Uhr
141	1	Tischleuchte H 60 cm, Schirm 35 cm	07056/2443
149	1	Leitz Dia Projektor	0151/14917147
151	1	Inline-Skates und Rollschuhe für Mädchen (versch. Größen, 35 – 38) mit Knieschützern	0177/6395919
158	1	Kleiderständer (6-Arm in grau)	07034/238725
159	1	Diverse Kinderspiele	07034/238725
160	1	Jugendfahrrad, 26 Zoll	0160/94739994
161	2	schnurlose Telefone, Gigaset C620 (mit Bedienungsanleitung) schwarz, Gigaset C430HX Front silber, jeweils mit Ladestation, Akkus vorhanden, jedoch austauschbedürftig, voll funktionsfähig, bisher an Fritzbox betrieben	0160/7984284
162	1	Moulinex/Modell Moulinette Küchengerät mit Zerkleinerungsaufsatz, Bedienungsanleitung vorhanden, sehr guter Zustand	0160/7984284
163	1	Kitchenaid Küchengerät mit Mixeraufsatz, Bedienungsanleitung vorhanden, sehr guter Zustand	0160/7984284
164	1	Rattan-Sessel, dunkelbraun, ohne Sitzkissen	07034/9425351

Sollten auch Sie etwas zu verschenken haben, das andernfalls auf dem Sperrmüll landen würde, erreichen Sie uns unter 07034 125-0 oder per E-Mail unter buergeramt@aidlingen.de. Alle Artikel, die bis spätestens Montag, 8.00 Uhr, mitgeteilt werden, erscheinen im nächsten Mitteilungsblatt. Die Veröffentlichung ist kostenlos. Bitte melden Sie sich auch dann wieder, wenn der Gegenstand verschenkt wurde.
Tiere können in der Verschenkbörse nicht angeboten werden.

Wertstoffhof Aidlingen

Öffnungszeiten:

Mittwoch und Freitag: 15.00 – 18.00 Uhr
Samstag: 9.00 – 15.00 Uhr
Tannenweg 32, 71134 Aidlingen

Kindergärten

Kindersachenflohmarkt am 23.09.2023

Plakat: Janine Mauch

Ortsbücherei

Büchereiausweis für Schulanfänger
Kinder dürfen ab der 1. Klasse einen eigenen Büchereiausweis besitzen. Das wäre doch eine nette Idee für die Schultüte? Der Ausweis kostet einmalig 2,- €, von der Jahresgebühr sind Kinder grundsätzlich befreit. Beantragen Sie den Ausweis rechtzeitig, dann machen wir ihn gerne zum Schulstart fertig.

Schulen

Buchhalden-Grundschule Aidlingen

Die Buchhaldenschule sucht Lesepaten
Da wir die Leseförderung an der BHS im nächsten Schuljahr verstärken wollen, suchen wir ehrenamtliche Lesepaten/innen, die regelmäßig einmal oder auch mehrmals in der Woche für 1 bis 3 Stunden am Vormittag in der Schule mit einzelnen Kindern/ kleinen Gruppen das Lesen üben.
Sollten Sie Interesse haben, freuen wir uns über eine E-Mail an info@buchhaldenschule.de oder Ihren Anruf unter 07034 4892.

Ausschreibung einer FSJ-Stelle
an der Buchhaldenschule Aidlingen
Ausschreibung einer FSJ-Stelle
Die Buchhaldenschule bietet für das Schuljahr 2023/24 (04.09.23 – 31.07.24) einem interessierten jungen Menschen ab 18 Jahren eine FSJ-Stelle.
Eine Vergütung für die geleistete Arbeit ist gegeben. Die Arbeitszeit verteilt sich auf die fünf Schultage. Die Schulferien sind arbeitsfreie Zeiten.
Träger sind das Wohlfahrtswerk Baden-Württemberg und die Gemeinde Aidlingen.
Die Tätigkeit umfasst folgende Aufgaben:
· Unterstützung im Unterricht (Kleingruppenbetreuung, Stütz- und Fördermaßnahmen für einzelne Schülerinnen)
· Mitarbeit im Rahmen der Ganztagsbetreuung (Kernzeitbetreuung, Mittagstisch, Hausaufgabenbetreuung)
· Mitarbeit im Sekretariat
Selbstverständlich erfolgt in allen Bereichen eine Anleitung bzw. Unterstützung durch die Schulleitung, die Lehrerschaft und die Leitung der Ganztagsbetreuung.
Interessierte können sich mit der Schulleitung in Verbindung setzen, um einen persönlichen Kennenlerntermin zu vereinbaren (**Tel. 07034/4892**) oder eine E-Mail schreiben an **info@buchhaldenschule.de**.

Schulbeginn im September 2023
Am **Montag, 11. September 2023** starten wir in das neue Schuljahr. Zum Beginn laden wir herzlich um 9 Uhr zu einem Gottesdienst in die evangelische Kirche ein. Alle Kinder, die am Gottesdienst teilnehmen, treffen sich um 8.50 Uhr auf dem Schulhof. Von dort gehen wir gemeinsam in die Kirche. Alle anderen Kinder erwarten wir zum Unterrichtsbeginn um 10 Uhr auf dem Schulhof. Unterrichtsende für alle Klassen wird um 12.20 Uhr sein. Für Kinder aus Lehenweiler fährt um 8.35 Uhr ein Bus.
Am **Mittwoch, 13. September 2023** beginnen wir die Einschulungsfeierlichkeiten mit einem Schulanfänger- Gottesdienst um 9 Uhr in der evangelischen Kirche. Anschließend findet um 10 Uhr die Aufnahmefeier der Erstklässler in der Sporthalle der Buchhaldenschule statt. Danach starten Ihre Kinder mit der Klassenlehrerin in die erste Unterrichtsstunde (ca. 60 Minuten) in den jeweiligen Klassenzimmern.
Aus Kapazitätsgründen bitten wir Sie darum, an den Feierlichkeiten nur mit zwei erwachsenen Personen pro Schüler/in teilzunehmen. Jüngere Geschwister sind darüber hinaus ebenfalls willkommen. Sollten Sie ältere Geschwisterkinder an der Schule haben, möchten wir Sie bitten, das Mittagessen mit Ihrem Erstklässlerkind so zu planen, dass kein Unterricht entfällt.
Wir wünschen Ihren Kindern und natürlich auch Ihnen einen guten Schulanfang.
Alexandra Ziegler/Schulleitung

Schallenberg-Grundschule

Das neue Schuljahr ist nun schon in Sichtweite, daher das Wichtigste zum Schulanfang

Grafik: Schule

Für Schüler der Klassen 2 – 4:
- Am Montag, 11. September 2023 beginnen wir das neue Schuljahr um 8:30 Uhr. Die Schüler kommen bitte direkt zum Treffpunkt des letzten Jahres.
- Der erste Schultag endet um 11:20 Uhr.

Für die Eltern der neuen Erstklässler:
- Der erste Elternabend findet am Dienstag, 12. September 2023, um 19.30 Uhr statt.

Für die Klasse 1:
- Unsere neuen Erstklässler beginnen ihr Schulleben mit einem ökumenischen Gottesdienst in der ev. Kirche in Deufringen am Mittwoch, 13.09.2023 um 17 Uhr.
- Die Einschulung ist am Donnerstag, 14. September 2023 um 9:00 Uhr in der Sporthalle der Schallenbergschule.

Wir freuen uns, alle Schüler und Schülerinnen wieder an unserer Schule begrüßen zu dürfen.
Das Team der Schallenbergschule

Sonnenberg Werkrealschule

Schulbeginn am 1. Schultag, 11.09.2023
Für die Schüler/-innen der Sonnenberg-Werkrealschule Aidlingen beginnt das neue Schuljahr am **Montag, 11. September 2023 um 9 Uhr.**
Wir starten wie immer gemeinsam im Musiksaal. Die Eltern unserer neuen Fünftklässler sind herzlich dazu eingeladen, bevor die Klassen jeweils in ihre neuen Klassenzimmer gehen.
K. Meister / Schulleitung

Volkshochschule

vhs. Böblingen - Sindelfingen Außenstelle Aidlingen

Hauptstr. 15
Telefon 07031 640081
E-Mail: aidlingen@vhs-aktuell.de
Di. und Do. 10.00-12.00 Uhr

Monte Scherbelino
„Monte Scherbelino“ nennen die Stuttgarter im Volksmund den Birkenkopf, dessen Kuppe nach dem Zweiten Weltkrieg mit den

Trümmern der Stadt um 40 Meter erhöht wurde. Er ist heute der höchste Berg im inneren Stadtgebiet (511 m), von dem man ringsum einen wunderbaren Ausblick auf Stadt und Land hat. Der früher weithin sichtbare Trümmerschutt der Luftangriffe sollte, so eine Gedenktafel, „den Opfern zum Gedächtnis“ und „den Lebenden zur Mahnung“ dienen.
Heute ist der Bergrücken weitgehend begrünt, und so erinnern nur noch auf dem Gipfel zahlreiche aufgetürmte Trümmer und Fassadenreste an die Funktion des Mahnmals. Auf dem Spaziergang, der – moderat in Anstieg und Tempo – vom Parkplatz zum Gipfel hinaufführt, wird die Geschichte des Birkenkopfes mit Texten und historischem Bildmaterial aufgerollt und an die Kriegs- und Nachkriegsjahre in Stuttgart erinnert: an die hier befindliche Flakstellung und die jungen Flakhelfer, an die schweren Luftangriffe 1944, an die Organisation der Trümmerbeseitigung und Trümmerverwertung, an die Befestigung und Begrünung der Steilhänge, die Diskussionen um die Gestaltung des Gipfelplateaus und des Kreuzes sowie an die verschiedenen Gedenkfeiern und Gottesdienste, bei denen namhafte Schriftsteller und Politiker das Wort ergriffen.
117 036 11, Führung, Dr. Alexandra Birkert, Donnerstag, 5. Okt., 16:00 – 18:00 Uhr, **Stuttgart**, EUR 18,-.

Der Steinbruch der Firma NSN in Magstadt
Jährlich liefern Bauherren aus dem Landkreis Böblingen über den AWB ca. 25000 Tonnen Erde an den Steinbruch der NSN in Magstadt. Die Besucher erhalten Einblick in die verschiedenen Arbeitsbereiche eines Steinbruchs: Erklärt werden der regionale Abbau, das Zerkleinern und Aufbereiten von Gestein einerseits und das Verfüllen von unbelastetem Boden als Verwertungs- und Rekultivierungsmaßnahme andererseits.
134 235 11, Exkursion, NSN GmbH & Co.KG, Sandra Walthier, Freitag, 6. Okt., 14:00 – 16:00 Uhr, **Magstadt**, EUR 9,-, Nicht für Teilnehmer mit Gehbehinderung geeignet.

Vinyasa Yoga
Vinyasa Yoga ist ein dynamischer Yogastil, hierbei werden verschiedene Asanas (Körperübungen) variiert angeordnet, so dass ein harmonischer und kreativer Fluss von Bewegungsabläufen entsteht. So wird jede deiner Yogastunden zu einem neuen, fließenden Erlebnis.
325 790 11, Cornelia Seitter, donnerstags, 18:00 – 19:30 Uhr, ab 21. Sept., 12 Termine, **Aidlingen**, Sonnenberghalle, EUR 93,-, eigene Matte erforderlich.

Freiwillige Feuerwehr

FEUERWEHR AIDLINGEN

Einladung zum Tag der offenen Tür

Plakat: Matthias Harr

Ganz herzliche Einladung
an die gesamte Bevölkerung aus Aidlingen
+ +
Die Feuerwehr Aidlingen lädt zum diesjährigen Tag der offenen Tür am kommenden Sonntag, den 10. September ein.
Bei Führungen durch das Feuerwehrhaus, verschiedenen Mitmach-Aktionen und vielem mehr bekommen Sie die Möglichkeit, die Feuerwehr Aidlingen und alles, was mit der Feuerwehr zu tun hat, näher kennenzulernen.
Dazu wird es auch verschiedene Stationen des DRK OV Aidlingen e. V., eine Fahrzeugausstellung sowie für die Kinder eine Hüpfburg und Schminken geben ...
Für das leibliche Wohl wird auch wie immer bestens gesorgt sein.
Wir, die Kameraden und Kameradinnen der Feuerwehr Aidlingen, freuen uns auf deinen/Ihren Besuch!

FFW Altersabteilung

Stammtisch
Am Freitag, 8. September ab 18:30 Uhr ist wieder Stammtisch der Feuerwehr-Senioren im Gerätehaus.

Kirchliche Mitteilungen

DIAKONISSEN MUTTERHAUS Aidlingen

Diakonissenmutterhaus

Eröffnung Café Waldoase -
Die Auszeit im Grünen für Körper - Seele – Geist
Am Donnerstag, 07.09. ist es so weit. Das **Café Waldoase** öffnet seine Türen.
Die grüne Oase in herrlicher Landschaft ist der ideale Ort zum Auftanken, um Gutes zu genießen und die Seele baumeln zu lassen. Beim Frühstück am Vormittag mit selbstgebackenem Brot und Hefezopf mit süßen und salzigen Aufstrichen oder am Nachmittag bei frischgebackenem Kuchen und Kaffee schaffen wir Aidlinger Schwestern eine wunderbare Begegnungsmöglichkeit.
Ab sofort gibt es jeden Donnerstag von 8:30 bis 11:30 Uhr das Aidlinger Frühstück (nach vorheriger Anmeldung) und von 14:00 bis 17:00 Uhr das Aidlinger Kaffeepäusle.
Weitere Infos unter www.aidlinger-angebote.de/cafe
Kommt vorbei – wir freuen uns auf euch!

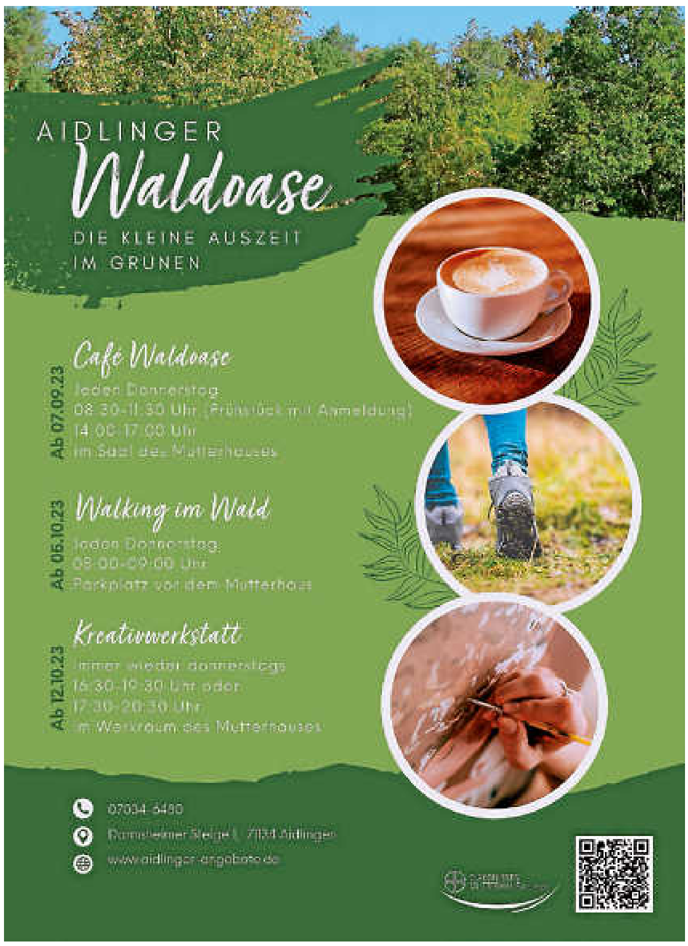

Plakat: Diakonissenmutterhaus