www.aidlingen.de

Diese Ausgabe erscheint auch online

AIDLINGER NACHRICHTEN

Nummer 43
Mittwoch, 25. Oktober 2023

Amtsblatt
der Gemeinde
Aidlingen

Die Perle des Heckengäus

Foto: Tournee Theater Stuttgart

DIE WUNDERÜBUNG von Daniel Glattauer | Regie: Jana Kirsch

Rasanter Wortwitz – hinreißende Komik – herrliche Pointen

„Die Wunderübung“ ist, um es in drei Worten zu sagen: „Eine geniale Komödie!“ Am **28. Oktober 2023 um 20 Uhr** entführt Sie das **Tournee Theater Stuttgart** im **Schlosskeller Deufringen** in Daniel Glattauers köstlich ironisches Labyrinth zwischenmenschlicher Beziehungen mit umwerfendem Humor und Gags und bringt beste Theaterunterhaltung nach **Aidlingen**! Joana und Valentin haben sich eigentlich nichts mehr zu sagen, ihre Beziehung ist am Tiefpunkt angelangt. Die Stimmung im Therapieraum des Paartherapeuten – eisig. Die bekannten Klischees von Frauen, die nicht zuhören und ständig reden, von Männern, die nicht zu Wort kommen, von Seitensprüngen und der Reue darüber, von Therapeuten, die ihrer Klientel nicht gewachsen sind, sie alle werden hier genüsslich aufgefächert. Die pointenreichen Wortgefechte und überraschenden Wendungen der höchst vergnüglichen Therapiestunde bieten eine Steilvorlage für ein formidables Schauspielertrio.

Dass er unterhaltsam und lebensnah vom Entstehen einer Beziehung zu erzählen weiß, hat der österreichische Erfolgsautor mit seinen Bestseller-Romanen „**GUT GEGEN NORDWIND**“ (2006) und „**ALLE SIEBEN WELLEN**“ (2009) bewiesen.

Diese Komödie zeichnet sich durch einen raffinierten Handlungsaufbau, brillanten Stil und ausgefeilten Wortwitz aus. Viele überraschende Wendungen halten den Zuschauer bis zum Ende des Theaterabends in Atem und bis zum Schluss bei bester Laune!

DIE WUNDERÜBUNG ist vor allem eines: ein echter Genuss mit Minimalausstattung und Maximalwirkung! Ein Leckerbissen für drei Schauspieler – und fürs Publikum!

Es erwartet Sie ein unvergesslicher Theaterspaß, der Ihnen viel Freude bereiten wird!

Karten können ab sofort im Bürgeramt unter 07034/125-0 und in der Ortsbücherei unter 07034/62060 reserviert werden.
VK 14 €, AK 16 €, ermäßigt 8 €
Mit Bewirtung – Einlass ab 19 Uhr

Senioren - aktiv leben in Aidlingen

Älter werden in unserer Gemeinde

Unter dem Motto “Gesund und aktiv leben in Aidlingen – auch im Alter” hat sich in Aidlingen ein Netzwerk mit zahlreichen Partnern gebildet, das für unsere älter werdende Bevölkerung Hilfe und Rat gleichermaßen anbietet. Um den Überblick über die vielfältigen Angebote transparenter zu gestalten, werden wir diese Übersicht monatlich in den Aidlinger Nachrichten abdrucken. Ich würde mich freuen, wenn Sie diesen neuen Service rege in Anspruch nehmen und bei Bedarf auch mit unseren Netzwerkpartnern und den Hilfsdiensten in Kontakt treten würden.

Herzlichst Ihr
Ekkehard Fauth,
Bürgermeister

Beratungsstellen

IAV-Stelle

Die Informations-, Anlauf- und Vermittlungsstelle ist eine Beratungs- und Informationsstelle für hilfs- und pflegebedürftige Menschen. Über die IAV-Stelle können Hilfen für den häuslichen Bereich vermittelt werden. Die Beratung erfolgt unabhängig, vertraulich und kostenlos. Die IAV-Stelle befindet sich im Rathaus Aidlingen, Zimmer 27. Frau Kubin ist während der üblichen Öffnungszeiten und unter der Telefonnummer 07034 125-230 erreichbar.

Pflegestützpunkt Landkreis Böblingen

Pflegestützpunkt Landkreis Böblingen

Die Mitarbeitenden des Pflegestützpunkts beraten Betroffene und Angehörige kostenlos und unabhängig zu allen Fragen rund um die Themen Pflege und Leistungen der Pflegeversicherung. Die Beratung kann persönlich oder telefonisch stattfinden. Um Terminvereinbarung wird gebeten.

Pflegestützpunkt Standort Sindelfingen, Corbeil-Essonnes-Platz 10
Dominic Marx und Patricia Willoth
07031/663-1683 oder 07031/663-1789
psp-sindelfingen@lrabb.de
Montag – Mittwoch 9:00 – 16:00 Uhr,
Donnerstag 9:00 – 18:00 Uhr,
Freitag 9:00 – 12:00 Uhr

Hospizgruppe Aidlingen-Dagersheim

Ökumenischer Hospizdienst

- Wir sind ausgebildete Begleiterinnen und Begleiter, die Angehörige unterstützen und Schwerkranke und Sterbende zu Hause oder im Alten- und Pflegeheim begleiten.
- Wir unterliegen der Schweigepflicht und arbeiten ehrenamtlich.

Wenn Sie Fragen haben oder uns in Anspruch nehmen möchten, wenden Sie sich an Frau Kubin im Rathaus Aidlingen, Tel.: 07034 125-230.

DAS KRISENTELEFON RICHTET SICH AN
- Pflegende Angehörige
- Seniorinnen und Senioren
- In der Altenarbeit Tätige

WIR UNTERSTÜTZEN SIE DURCH
- Beratung in kritischen Lebens- und Pflegesituationen
- Vermittlung von Gesprächskreisen für pflegende Angehörige und weiteren Angeboten im Rahmen der Altenhilfe
- Vermittlung an weiterführende Hilfen

SIE ERREICHEN UNS VON MONTAG BIS FREITAG VON 16-18 UHR UNTER DER TELEFONNUMMER 07031/663-3000 MONTAGS AUCH IN TÜRKISCHER SPRACHE

Landratsamt Böblingen/Amt für Soziales und Teilhabe Sozialer Dienst

Frau Schmidt, Tel. 07031/663-1933
E-Mail: h.schmidt@lrabb.de

Beratung für erwachsene Personen und deren Angehörige:
- in finanziellen, persönlichen und gesundheitlichen Schwierigkeiten
- die pflegebedürftig sind und deren finanzielle Mittel für die Versorgung nicht ausreichen
- im Bezug von Grundsicherung und Hilfe zum Lebensunterhalt nach dem SGB XII
- mit Wohnungsproblemen
- die Orientierung über sonstige Hilfsangebote suchen

Die Beratung unterliegt der Schweigepflicht.

Pflegedienste und Betreuungs- und Entlastungsangebote

Diakoniestation Aidlingen

WIR SIND DA, WO SIE UNS BRAUCHEN
- Häusliche Kranken- und Altenpflege
- Hauswirtschaftlicher Dienst
- Nachbarschaftshilfe und Betreuung
- Demenzbetreuung
- Schulung und Austausch

Als kompetenter und erfahrener Ansprechpartner steht Ihnen Ihre Diakoniestation Aidlingen gerne mit Rat und Tat zur Seite. Rufen Sie uns einfach an, Pflegedienstleiter: Peter Oestringer; Böblinger Str. 8, Tel.: 07034/993448

Notfallhandy: 0172/7494288
Homepage: www.diakonie-aidlingen.de
Email: poe@diakonie-aidlingen.de

fema-SERVICE

Staatlich anerkannter Betreuungsdienst nach SGB XI. Durchführung von Betreuungsleistungen und Pflegesachleistungen SGB XI. Personenfahrdienste zu Ärzten, Dialyse, Bestrahlungen, Rehamaßnahmen, Einkaufsfahrten. Abrechenbar mit allen Krankenkassen. Haushaltsdienste, kleine Gartendienstleistungen, Winterdienst für private Haushalte. Bürgerbusle zu Ärzten, Behörden der Gemeinde Aidlingen. Flughafentransfer.

Homepage: www.fema-service.de,
E-Mail: info@fema-service.de, Telefon: 07056 7759999

Samariterstift Dachtel

Heimleitung Andrauso Farina
Deckenpfronner Straße 4, 71134 Aidlingen-Dachtel
Telefon: 07056/ 939 28 100, Fax: 07056/ 939 28 290
E-Mail: samariterstift.dachtel@samariter-gmbh.de
Termine nach Vereinbarung

Altenpflegeheim Haus am Zehnthof

Altenpflegeheim
HAUS am ZEHNTHOF

DRK-Pflegeheim HAUS am ZEHNTHOF
Heimleitung Herr Zimmermann
Telefon 07034 / 93973-0, Fax 07034 / 93973-99
www.drk-altenpflegeheime-bb.de

richtig (gut) essen - gesund und fit bleiben – in jedem Alter

Sie gehören zu denen, die vom jungen bis ins hohe Alter körperlich und geistig gesund und fit bleiben wollen? - Sie können selber viel dafür tun!

Lassen Sie sich in Fragen der Gesundheit und Ernährung persönlich beraten oder begleiten – weil (fast) nichts wertvoller ist als gesund zu sein.
Dipl.oec.troph. Maria Pfingsten, Aidlingen
Gesundheits- und Ernährungsberatung
Tel.: 07034 – 270383, www.gutes-gewicht.de

Seniorenfreundliche Handwerksbetriebe

Glaser:
Wolfgang Gastel, Glasermeister, Badstr. 55, Tel. 07034 7016

Maler und Lackierer:
Jusztusz & Nietsch, Maler- und Lackierwerkstätte GbR, Hauptstr. 35, Tel. 07034 652076

David Wildboar, Maler- und Lackierermeister, Forchenweg 17, Tel. 07034 257090

Metall:
Metallbau Stetzler GmbH, Forchenweg 32, Tel. 07034 4859

Raumausstatter:
Stephan Wohlfahrt, Raumausstattung, Alte Steige 41,
Tel. 07056 62843

Zimmerer:
Steffen Breymaier, Zimmerei, Tannenweg 10, Tel. 07034 257179
Haben Sie Interesse an der Auszeichnung „Seniorenfreundlicher Handwerksbetrieb“? Wenden Sie sich bitte an den Kreishandwerksmeister, Herrn Wolfgang Gastel, Tel. 07034 7016 oder an den Vorsitzenden des Kreisseniorenrates, Herrn Manfred Koebler, Tel. 07031 6631234.

Seniorenfreundliche Dienstleistungsbetriebe

Bestattungsinstitut Sommerer:
Bachgasse 2, 07034 655446

fair – Weltladen & Café
Calwer Straße 7, Tel. 07056 7089860

FEMA-Service:
Gechinger Straße 1, Tel. 07056 7759999

Firma Jauß, Bäckerei Einzelhandel:
Gechinger Straße 26, Tel. 07056 1324

Medizinische Fußpflege Petra Reith
Dachteler Bergstraße 10/1, Tel. 07056 3851

Mobiler Friseur HAAR genau & schnittig
Inhaberin: Kati Neukirch, Tel. 0162 8163774

Naturheilpraxis Sabine Husmann
Mörikestraße 32, Tel. 07056 927146

Optimum Physiotherapie Tim Wurster und Karin Henning GbR
Böblinger Straße 13, Tel. 07034 9425700

Praxis Buhl Physiotherapie & Osteopathie
Gechinger Straße 28, Tel. 07056 966551

Raiffeisenbank Aidlingen:
Hauptstraße 8, Tel. 07034 9341-0

Reifenservice Jens Hamela
Gechinger Straße 60, Tel. 07056 9275693

Rühle Bestattungen
Finkenweg 11, 71116 Gärtringen, Tel. 07034 22294

Diplom-Kaufmann Steuerberater Holger Weiß:
Hinterhagstraße 18, Seiteneingang rechts,
Tel. 07034 645901-0

Weitere Angebote der Kirchengemeinden, Volkshochschule und Vereine:

Seniorennachmittage, Kurse für Senioren (Sprachkurse, Schach, etc.), DRK-Mittagstisch, Sport- und Gymnastikangebote, Wanderungen usw. (Siehe entsprechende Rubrik im nichtamtlichen Teil des Mitteilungsblattes.)

Seniorennetzwerk Aidlingen

Wir sind Ihre zentrale Anlaufstelle,
- wenn Sie auf der Suche nach Angeboten für Senioren sind, z.B. Seniorennachmittage, Ausflüge, Demenzcafé, Spaziergänge,
- wenn Sie sich sozial und ehrenamtlich für unsere älteren Mitmenschen engagieren möchten,
- wenn Sie ein neues Angebot für Senioren in Aidlingen haben.

Zögern Sie nicht mit uns Kontakt aufzunehmen!

Ansprechpartnerinnen:
Frau Ursula Kubin - IAV – Stelle, Tel.: 07034/12527,
E-Mail: u.kubin@aidlingen.de
Jutta Kühnle, Tel.: 07034/9479546
E-Mail: info@seniorennetzwerk-aidlingen.de

Bouleplatz in der schönen Dorfmitte

Der Bouleplatz ist für Jung und Alt zum Spielen offen.
Spielzeiten ersichtlich am Bouleplatz.

NOTDIENSTE / SERVICE

Notruf (Rettungsdienst und Feuerwehr), Krankentransport: 112

Ärztlicher Bereitschaftsdienst

Ärztliche Notfallpraxis am Klinikum Sindelfingen (Arthur-Gruber-Straße 70, 71065 Sindelfingen - Erdgeschoss):
Samstag, Sonntag und Feiertag von 8 bis 22 Uhr (ohne Voranmeldung); ab 22 Uhr Krankenhausambulanz; dringliche Hausbesuche an Wochenenden und Feiertagen:
Telefonische Absprache von 8 bis 8 Uhr (Folgetag) unter **Tel. 116 117** (sowie an den Wochentagen ab 18 Uhr).
Montag bis Freitag 9 bis 19 Uhr: docdirekt - kostenfreie Onlinesprechstunde von niedergelassenen Haus- und Kinderärzten, nur für gesetzlich Versicherte unter **Tel. 0711 96589700** oder **docdirekt.de**.

Kinderärztlicher Notfalldienst

Zentraler kinder- und jugendärztlicher Notdienst für den Kreis Böblingen:
Kinderklinik Böblingen, Bunsenstraße 120, Telefon: 116 117 (Anruf ist kostenlos)
Samstag, Sonntag, Feiertage: ab 8:30 Uhr. Werktags (falls der eigene Kinderarzt nicht erreichbar ist): ab 19:00 Uhr. Telefonische Anmeldung nicht erforderlich.

Augenärztlicher Notdienst

Augenärztlicher Notdienst Kreis Böblingen:
Zentrale Notfallrufnummer: 116 117
(Anruf ist kostenlos)

Zahnärztlicher Bereitschaftsdienst

Den **zahnärztlichen Bereitschaftsdienst** erfragen Sie bitte im Notfall über **Tel. 0761/120 120 00**

Tierärztlicher Bereitschaftsdienst

Am Wochenende – 21./22. Oktober 2023 – hat die Praxis Dr. Habel-Pöllmann, Jahnstraße 51, Böblingen, **Tel. 07031/236226** für **Hunde, Katzen und Heimtiere**, falls der Haustierarzt nicht erreichbar ist **(telefonische Voranmeldung ist unbedingt erforderlich), Bereitschaftsdienst.**

Tierrettung

Tierrettung - Schönbuch e.V.
Notruf: 01573 44 49 730

Apothekenbereitschaftsdienst

Bereitschaft von 8:30 Uhr bis 8:30 Uhr (24-Stunden-Dienst)

- Donnerstag, 26. Oktober 2023
Schönbuch-Apotheke, Schloßstraße 11, Gültstein

- Freitag, 27. Oktober 2023
Apotheke am Markt, Marktplatz 3, Deckenpfronn

- Samstag, 28. Oktober 2023
Apotheke Waegerle, Marktplatz 3, Ehningen

- Sonntag, 29. Oktober 2023
Carmel-Apotheke, Hauptstraße 14, Nufringen

- Montag, 30. Oktober 2023
Apotheke am Bahnhof, Bahnhofstraße 17, Herrenberg

- Dienstag, 31. Oktober 2023
Markt-Apotheke, Bismarckstraße 39, Gärtringen

- Mittwoch, 1. November 2023 (Allerheiligen)
Gäu-Apotheke, Sindlinger Straße 25, Nebringen

Keine Gewähr für die Richtigkeit dieser Angaben.

Ambulante Krebsberatungsstelle

Beratung und Unterstützung für krebskranke Menschen und ihre Angehörigen
71032 Böblingen, Landhausstr. 58
Tel. 07031 / 2165-11, info@diakonie-boeblingen.de, www.edivbb.de

IMPRESSUM

Herausgeber: Gemeinde Aidlingen

Druck und Verlag: Nussbaum Medien Weil der Stadt GmbH & Co. KG, Opelstraße 29, 68789 St. Leon-Rot, www.nussbaum-medien.de

Verantwortlich für den amtlichen Teil, alle sonstigen Verlautbarungen und Mitteilungen: Bürgermeister Ekkehard Fauth, 71134 Aidlingen, Hauptstraße 6, oder sein Vertreter im Amt.

Verantwortlich für „Was sonst noch interessiert" und den Anzeigenteil: Klaus Nussbaum, Opelstraße 29, 68789 St. Leon-Rot

INFORMATIONEN

Vertrieb (Abonnement und Zustellung): G.S. Vertriebs GmbH, Josef-Beyerle-Str. 2, 71263 Weil der Stadt, Tel.: 07033 6924-0, E-Mail: info@gsvertrieb.de, Internet: www.gsvertrieb.de

Anzeigenverkauf: wds@nussbaum-medien.de

Nachruf

Die Gemeinde Aidlingen trauert um ihren langjährigen Mitarbeiter

Erwin Lehrer

* 13.12.1937 † 20.10.2023

Er ist im Alter von 85 Jahren verstorben.

Erwin Lehrer war 18 Jahre lang als Hausmeister für die Sonnenbergschule und die Sonnenberghalle zuständig. Wir haben ihn in dieser Zeit als einen fleißigen und zuverlässigen Mitarbeiter kennengelernt. Wir danken ihm für die geleistete Arbeit und werden ihm stets ein ehrendes Andenken bewahren.

Seinen Angehörigen gilt unsere aufrichtige Anteilnahme.

Für die Gemeindeverwaltung und den Gemeinderat

Ekkehard Fauth
Bürgermeister

Veränderung im Gemeinderat

Fauth dankt dem ausscheidenden Gemeinderat Hartmut Nietsch für seinen Einsatz im Gemeinderat Foto: Bürgermeister Ekkehard

Gemeinderat Hartmut Nietsch, der seinerzeit für den verstorbenen Günther Ott auf der Liste der Freien Wähler in den Gemeinderat nachgerückt ist, hat sein Ausscheiden aus dem Gemeinderat beantragt. Für das Ausscheiden aus dem Gemeinderat muss gemäß der Gemeindeordnung ein wichtiger Grund vorliegen. Bei Hartmut Nietsch waren es gesundheitliche Gründe, die ihn veranlasst haben, sein Ehrenamt als Gemeinderat aufzugeben.
Der Gemeinderat hat dies in seiner jüngsten Sitzung auch so einstimmig akzeptiert.
Bürgermeister Ekkehard Fauth dankte Hartmut Nietsch für seine fünfjährige Tätigkeit im Gemeinderat und sein Engagement in diesem Gremium. Sowohl im Gemeinderat als auch in den Ausschüssen (Technischer Ausschuss und Projektausschuss Neubau Kindergarten Dachtel) hat sich Hartmut Nietsch in den vergangenen Jahren vor allem auch mit seinem Know-how als Handwerksmeister eingebracht und sich für das Wohl der Gemeinde Aidlingen und der Bürgerschaft eingesetzt.
Für den ausgeschiedenen Gemeinderat wird nach dem Ergebnis der letzten Gemeinderatswahl auf der Liste der Freien Wähler Anja Pfann in den Gemeinderat nachrücken. Sie wird von Bürgermeister Fauth bereits in der nächsten Gemeinderatssitzung am 23. November auf ihr Ehrenamt als Gemeinderätin verpflichtet werden.

Azubi-Speed-Dating in Ehningen

Foto: Fauth

Am 19. Oktober 2023 fand in Ehningen das Azubi-Speed-Dating statt. Hier konnten Schülerinnen und Schüler der 8. und 9. Klasse aller regionalen Schulen die teilnehmenden Unternehmen in Kurzgesprächen von sich überzeugen und sich über Ausbildungsmöglichkeiten informieren. Seit 2018 findet dieses Format statt und wird im Verbund der Gemeinden Ehningen, Nufringen, Gärtringen und Aidlingen abwechselnd ausgerichtet und durch die Dialog Manufaktur Rottenburg begleitet. Die Gemeinde Aidlingen war durch die

Kindergartengesamtleitung Julia Barbov vertreten. Interessierte Schüler/innen der Abschlussklassen 2024 und 2025 konnten in zehnminütigen Gesprächen Fragen stellen und mehr über die Ausbildungsberufe Erzieher/in und sozialpädagogische/r Assistent/in erfahren. Insgesamt fanden neunzehn Gespräche statt und das Fazit des Tages war entsprechend sehr zufriedenstellend. Den Beruf der pädagogischen Fachkraft erklären, den Weg dort hin erläutern und diesen zu bewerben war das eigentliche Hauptansinnen der Kindergartengesamtleitung. Dies war bei den Gesprächen auf jeden Fall gelungen und es konnte den Schülerinnen und Schülern wichtige Informationen zum Werdegang mitgegeben werden. Wir hoffen, dass aus dem ein oder anderen Gespräch auch ein Ausbildungsverhältnis zustande kommen wird.

Foto: Barbov

Die Gemeindeverwaltung informiert

Achtung Manuskriptschreiber

Redaktionsschluss für das **Mitteilungsblatt KW 44** (Allerheiligen) ist **Donnerstag, 26. Oktober 2023.** Die Erfassung in das Redaktionssystem Artikelstar ist bis **16:00 Uhr** möglich.

Sport- und Mehrzweckhallen am 01.11.2023 geschlossen (Feiertag)

Die Sport- und Mehrzweckhallen (Buchhaldensporthalle, Sonnenberghalle, Paul-Wirth-Bürgerhaus und Schallenbergturnhalle) sind am **01.11.2023** (Feiertag) für den Übungsbetrieb geschlossen.

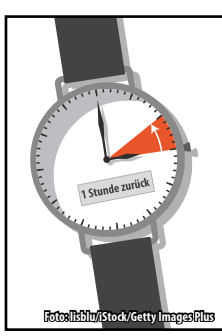

Foto: Ikblu/iStock/Getty Images Plus

Sommerzeit ade...

Am Sonntag, 29. Oktober 2023, beginnt die Winterzeit!

Die Uhren werden um 1 Stunde von 3.00 Uhr auf 2.00 Uhr zurückgestellt.

Die Nacht zum Sonntag ist also eine Stunde **länger!**

Bitte vergessen Sie nicht, die Uhren umzustellen.

VERLAGSTIPPS:

Das Einbinden von Schriften in Word können Sie wie folgt vornehmen: Im Menü von Microsoft Word unter **„Extras“->„Optionen“->„Speichern“ das „TrueType Schriften einbetten“** aktivieren – danach die Datei wie gewohnt abspeichern.

Amtliche Bekanntmachungen

Öffentliche Bekanntmachung

Bebauungsplan „Oberdorfstraße, 1. Änderung“
- Aufstellungsbeschluss gem. § 2 Absatz 1 BauGB -
- Beteiligung der Öffentlichkeit gem. § 3 Absatz 2 BauGB -

Der Gemeinderat der Gemeinde Aidlingen hat in seiner öffentlichen Sitzung am 19.10.2023 die Aufstellung des Bebauungsplans „Oberdorfstraße, 1. Änderung“ nach den Bestimmungen des Baugesetzbuches (BauGB) beschlossen. In gleicher Sitzung hat der Gemeinderat den Entwurf des Bebauungsplans in der Fassung vom 04.09.2023 gebilligt und die öffentliche Auslegung gem. § 3 Absatz 2 BauGB beschlossen.

1. Räumlicher Geltungsbereich
Das Plangebiet befindet sich im südlichen Siedlungsbereich im Ortsteil Dachtel und ist ringsherum von Wohnbauflächen umgeben. Der geplante Geltungsbereich des Bebauungsplanverfahrens mit einer Gesamtfläche von ca. 774 m² beinhaltet das Flurstück 21/1.
Der exakte räumliche Geltungsbereich ist der untenstehenden Plandarstellung zu entnehmen.

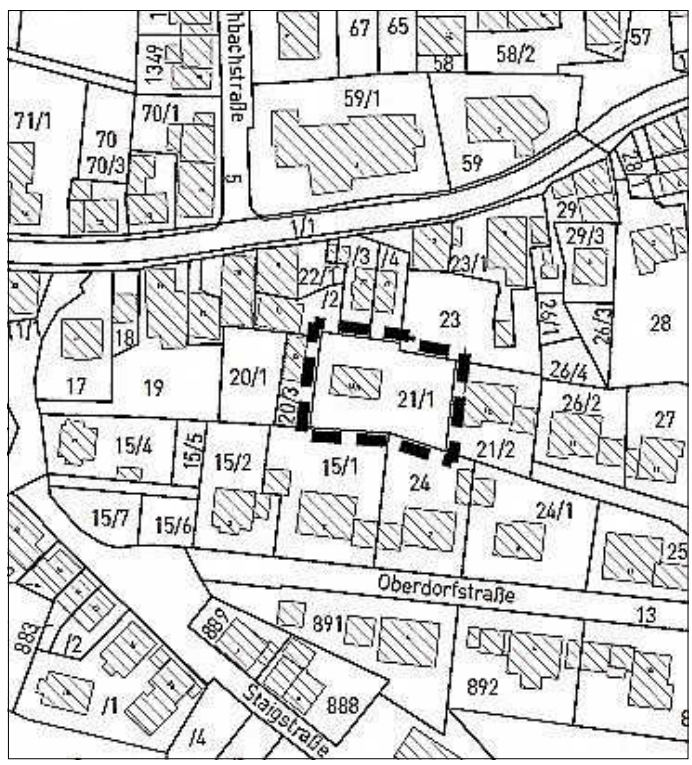

2. Ziele und Zwecke des Bebauungsplanverfahrens
Mit dem vorliegenden Bebauungsplan soll durch die Festlegung einer Baugrenze die geplante Erweiterung ermöglicht werden. Gleichzeitig wird das bestehende Wohnhaus, welches sich bisher auf einer nicht überbaubaren Fläche befindet, ebenfalls durch das Baufenster gesichert.

3. Bebauungsplan der Innenentwicklung gem. § 13a BauGB im beschleunigten Verfahren
Die Voraussetzungen des „beschleunigten Verfahrens“ nach § 13a BauGB werden erfüllt.
Bei dem Bebauungsplan handelt es sich um eine Maßnahme der Innenentwicklung und die zulässige Grundfläche ist kleiner als 20.000 Quadratmeter.
Durch den Bebauungsplan wird die Zulässigkeit von Vorhaben, die einer Pflicht zur Durchführung einer Umweltverträglichkeitsprüfung nach dem Gesetz über die Umweltverträglichkeitsprüfung oder nach Landesrecht unterliegen, **nicht** begründet.
Darüber hinaus bestehen keine Anhaltspunkte einer Beeinträchtigung der Schutzgüter aus
§ 1 Absatz 6 Nr. 7b BauGB, denn durch den Bebauungsplan werden weder Vorhaben, die einer Umweltverträglichkeitsprüfung bedürfen, noch Natura 2000 Gebiete (FFH- oder Vogelschutzgebiete) betroffen. Darüber hinaus sind keine Pflichten zur Vermeidung oder Begrenzung der Auswirkungen von schwe-

ren Unfällen nach § 50 Satz 1 des Bundesimmissionsschutzgesetzes zu beachten.
Das Bebauungsplanverfahren wird daher im beschleunigten Verfahren gemäß § 13a BauGB durchgeführt.
Hinweise zu den Vorschriften des Umwelt- und Naturschutzes:
Gemäß § 13a Absatz 2 Nr. 1 i. V. m. § 13 Absatz 3 Satz 1 BauGB wird von

- der Umweltprüfung nach § 2 Absatz 4 BauGB,
- dem Umweltbericht nach § 2a BauGB und
- der Angabe, welche Arten umweltbezogener Informationen verfügbar sind, nach § 3 Absatz 2 Satz 2 BauGB,
- der zusammenfassenden Erklärung nach § 10a Absatz 1 BauGB sowie
- der Überwachung der Umweltauswirkungen (Monitoring) nach § 4c BauGB abgesehen.

4. Öffentlichkeitsbeteiligung
Der Öffentlichkeit sowie den berührten Behörden und sonstigen Trägern öffentlicher Belange wird Gelegenheit zur Stellungnahme gegeben.
Der Entwurf des Bebauungsplans, bestehend aus

- zeichnerischem Teil,
- Textteil und
- Begründung inklusive Anlagen (Artenschutzrechtlicher Fachbeitrag als Habitat-Potential-Analyse)

wird in der Zeit vom 02.11.2023 bis einschließlich 08.12.2023 im Internet unter

https://www.aidlingen.de/rathaus/buergerservice/buergerbeteiligung-an-bebauungsplanverfahren bzw. unter https://cloud.kdrs.de/index.php/s/ub4ai2GsIswAhGS zum Download bereitstehen. QR-Code zum Direktdownload:
In diesem Zeitraum kann sich die Öffentlichkeit über die allgemeinen Ziele und Zwecke der Planung, sich wesentlich unterscheidende Lösungen, die für die Neugestaltung oder Entwicklung eines Gebiets in Betracht kommen, sowie die voraussichtlichen Auswirkungen der Planung unterrichten und sich zu den Planungen äußern.

Es wird auf Folgendes hingewiesen:

- Stellungnahmen können während der Dauer der Veröffentlichungsfrist abgegeben werden.
- Nicht fristgerecht abgegebene Stellungnahmen können bei der Beschlussfassung über den Bauleitplan unberücksichtigt bleiben.
- Stellungnahmen sollen elektronisch an t.koch@aidlingen.de übermittelt werden; Sie können bei Bedarf aber auch schriftlich oder mündlich zur Niederschrift bei der Gemeindeverwaltung Aidlingen (Bauamt, Hauptstraße 6, 71134 Aidlingen) während der üblichen Dienststunden oder nach Terminvereinbarung abgegeben werden.
- Stellungnahmen sollten die volle Anschrift des Verfassers bzw. der Verfasserin enthalten.
- Zusätzlich zur Veröffentlichung im Internet werden die Planunterlagen bei der Gemeindeverwaltung Aidlingen, Bauamt, Zimmer 26, Hauptstraße 6, 71134 Aidlingen während der üblichen Dienststunden öffentlich ausgelegt.

Bürgeramt am 13.11.2023 geschlossen

Aufgrund einer Weiterbildungsmaßnahme ist das Bürgeramt am Montag, den 13.11.2023 ganztägig geschlossen. Ab Dienstag, 14.11.2023, können die Dienstleistungen wieder zwischen 08:30 Uhr und 12 Uhr sowie nach Terminvereinbarung unter 07034 / 125 125 in Anspruch genommen werden.

Komm nach Aidlingen in die Perle des Heckengäus!

AIDLINGEN
Die Perle des Heckengäus

Die Gemeinde Aidlingen im Landkreis Böblingen (ca. 9.400 Einwohner) ist eine stetig wachsende Gemeinde am Rande der Metropolregion Stuttgart..

Wir suchen zum nächstmöglichen Zeitpunkt

Sachbearbeitung Kämmerei (m/w/d)

in Vollzeit (die Stelle ist grundsätzlich teilbar)

Es erwartet Sie im Wesentlichen folgendes Aufgabengebiet:

- Fördermittelakquise (Untersuchung der verfügbaren Förderprogramme mit Blick auf anstehende Projekte der Gemeinde, Abrechnung der Förderprogramme, Anfertigung von Zwischen- und Schlussverwendungsnachweisen)
- Unterstützung Sachbearbeitung Rechnungsamt (Erstellung von Anordnungen für Ein- und Ausgangsrechnungen)
- Projektarbeit (Unterstützung der Kämmerei bei der Abwicklung von Projekten wie beispielsweise der Organisation des digitalen Rechnungsworkflows, der Digitalisierung der Ablage in der Kämmerei)
- Vorzimmertätigkeiten Leitung der Finanzverwaltung
- Statistiken (zentrale Bearbeitung der Statistiken für die Kämmerei)
- Vereinsförderung (Abwicklung der jährlichen Vereinsförderung)

Die genaue Abgrenzung des Aufgabengebiets bleibt vorbehalten.

Unsere Erwartungen:

- Eine erfolgreich abgeschlossene kaufmännische Berufsausbildung
- Sicherer Umgang mit MS-Office
- Sicheres und freundliches Auftreten, ausgeprägte Kommunikationsstärke
- Schnelle Auffassungsgabe
- Verantwortungsbewusstsein sowie eine zuverlässige eigenverantwortliche Arbeitsweise

Wir bieten:

- Ein vielseitiges, verantwortungsvolles und interessantes Aufgabengebiet
- Eine Bezahlung nach dem Tarifvertrag öffentlicher Dienst (TVöD) EG 8
- Vielfältige Weiterbildungsmöglichkeiten
- Zuschuss zur Entgeltumwandlung
- Eine ergänzende Altersvorsorgemaßnahme durch die Zusatzversorgungskasse

Für Fragen steht Ihnen gerne Frau Rennert (Leitung Finanzverwaltung) unter 07034/125-310 zur Verfügung. Für personalrechtliche Fragen steht Ihnen gerne Frau Schaumberger unter 07034/125-240 zur Verfügung.

Sollten wir Ihr Interesse geweckt haben, dann bewerben Sie sich bitte schriftlich bis zum 12.11.2023 mit den üblichen Unterlagen bei der Gemeinde Aidlingen, Hauptstr. 6, 71134 Aidlingen oder per E-Mail an personalamt@aidlingen.de (1 pdf-Datei).

Rettungsgasse
bei Staubildung freihalten!

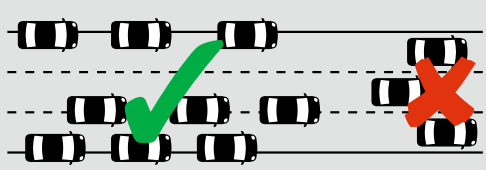

Ortschaftsverwaltung Deufringen

Sprechstunde/Sprechzeit im Rathaus Deufringen

Am Donnerstag, **02.11.2023 entfällt** die Sprechstunde im Rathaus Deufringen.
Und am Donnerstag, **09.11.2023** ist die Sprechzeit von **18 bis 19 Uhr**.

Bericht zur Sitzung des Ortschaftsrats Deufringen vom 05.10.2023

1. Bürgerfragestunde
Es war kein Bürger anwesend.

2. Bekanntgaben und Verschiedenes
Ortsvorsteherin Kühnle teilte zum Sachstand der letzten Verkehrsschau Folgendes mit:
- Abbiegung Wengertweg/Oberer Wengertweg: Ein Verkehrsschild „rechts vor links“ wird angebracht.
- Aidlinger Strasse: Keine Zone 30 ab Ortseingangsschild.
- Parkplatz Friedhof: Beschilderung mit Parkscheiben-Regelung wird angebracht.

Die Betonsockel der am Ortseingang stehenden „Schnecken- und Blumenmodelle“ sind grundiert worden. Der Kindergarten und die Schule werden diese Sockel noch verschönern bzw. bemalen.

Am Rathaus wird die bestehende alte Bank durch eine neue Bank ersetzt.

Ein Ortschaftsrat ist der Meinung, dass Vorschläge zu einer Verkehrsschau seitens des Ortschaftsrats nicht „gehört“ werden. Im Gegensatz dazu Vorschläge einzelner Bürger direkt in die Verkehrsschau aufgenommen wurden.

Zur Parksituation Hardtheimer Weg ist die Verwaltung aktiv.

Ortschaftsverwaltung Dachtel

750 Jahre Dachtel

Weißwurst-Frühschoppen für die Jubiläumskasse!

Foto: RitaE / Pixabay

Liebe Füchsinnen und Füchse, liebe Freundinnen und Freunde, wir laden herzlich ein, die Jubiläumskasse für die 750-Jahr-Feier mit den ersten Talern zu füllen. Am **Sonntag, dem 5.11.23**, **von 10 bis 13 Uhr im Schützenhaus Dachtel** sorgen Uli Siegroth und Joachim (Obi) Obenaus für gute Stimmung und euer leibliches Wohl. **Die Einnahmen fließen komplett der 750-Jahr-Feier in 2025 zu.** Unser Festkomitee erarbeitet derzeit für euch ein unvergessliches Jubiläumsprogramm mit tollen Aktionen im Festjahr sowie einem Festwochenende für Klein und Groß. Also, kommt unbedingt vorbei, denn neben dem guten Zweck und dem Charme der Gastgeber lädt auch der wunderbare Ausblick über Dachtel zu einer gemeinsamen guten Zeit ein. Wir freuen uns auf euch!

Logo: Maggie Jarak

gez. Saskia Behnsen, Social Media, Website, Werbung/Sponsoring

Das Backhaus Dachtel informiert

Die „Dachtler Backhausbuben“ hatten seit dem großen Hochwasser im Ahrtal mehrere Backaktionen, an denen sie Geld für den Wiederaufbau des Backhauses im Ort Walporzheim sammelten.

Dieses Mal wurde kein Brot gebacken, stattdessen wurde ein Ausflug ins Ahrtal organisiert. Die Walporzheimer hatten zur Fertigstellung und Einweihung ihres neuen „Backes“ eingeladen.
Früh am Morgen ging es mit dem Bus los. Der erste Stopp war in Altenahr. Wir bestiegen gemeinsam die Burg Are, von der man eine herrliche Aussicht übers Tal hatte.
Nach einem leckeren Mittagessen gab es bei herrlichem Sonnenschein eine wunderbare Wanderung durch die Weinberge. Dabei begleitete uns Klaus, der viel von der Gegend erzählen konnte. Zwischendurch gab es natürlich auch Gelegenheit, an einem der vielen kleinen aufgebauten Weinstände entlang des „Rotweinwanderweges“ eine Pause einzulegen.
Am Nachmittag trafen wir beim Backhausfest ein. Die extra mitgereisten Musiker von „Rudi‘s Blechhaufen“ haben die Gäste bestens musikalisch unterhalten.

Zwischendurch erhielten wir eine kleine Führung durchs neu renovierte Backhaus und können nun berichten, dass das gesammelte Geld der Backaktionen bestens genutzt wurde, um das „Backes“ wieder nutzen zu können. Hierfür noch mal Dank an alle, die diese Aktionen unterstützt haben.
Zur Wiedereröffnung brachten die Backhausbuben natürlich ein Geschenk mit, zu dessen Überreichung auch extra die Weinkönigin gekommen ist.
Ein „Dachtler Fuchs“ auf einem Baumstamm, der nun, wie versprochen wurde, einen Ehrenplatz vor dem „Backes“ erhält.
Nach einem wunderschönen Tag hieß es Abschied nehmen und wir freuen uns schon heute, wenn uns die Walporzheimer zum nächsten Dachtler Weinfest besuchen kommen.

Fundsachen

Folgende Gegenstände wurden gefunden und können im Rathaus Aidlingen, Bürgeramt, abgeholt werden:

- 1 Fahrrad

Verschenkbörse

Verschenkbörse

– Verschenken statt wegwerfen –

Der Gemeindeverwaltung sind nachfolgende Gegenstände zur kostenlosen Abgabe gemeldet worden. Wenn Sie Interesse haben, setzen Sie sich bitte mit der entsprechenden Telefonnummer in Verbindung:

Lfd.-Nr.	Anzahl	Bezeichnung	Telefon
101	1	Schwimmhilfen	07034/238725
151	1	Inline-Skates und Rollschuhe für Mädchen (versch. Größen, 35 – 38) mit Knieschützern	0177/6395919
172	1	elektr. Heimorgel, mit Hocker, voll funktionsfähig, 2 Manuale	07034/61697
182	1	Elektrische Zahnbürste von Braun (wenig gebraucht) mit neuen Aufsteckbürsten	07034/61646
189	1	mehrere Bücher (Romane)	07056/218707
190	3	etwas in die Jahre gekommene Kinderroller Marke Hudora & Aldi	07034/993527
193	1	Gäste-Doppelbett zum Aufblasen (mit Kompressor)	07056/200652
194	1	Aquarium, 200 l, mit Zubehör, ohne Abdeckung	07034/30917
195	1	Aquarium, 30 l, mit Zubehör, ohne Abdeckung	07034/30917
196	1	Aquarium, 55 l, mit Zubehör, mit Abdeckung	07034/30917
197	1	Schlafsessel, Liegefläche 0,80 m x 2,00 m	07034/61057
198	1	Irish Coffee Set, WMF, Chromargan, mit 11 Gläsern	07056/92360
199	1	Couch 3-Sitzer, dunkelblaues Leder abgesetzt mit dunklen Holzleisten, ca. 1,80 m x 0,95 m	07034/4549
200	1	Maxi-Cosi 0 - 13 kg	07034/7048
201	1	200 Bälle für Kinderbällebad	07034/7048

Sollten auch Sie etwas zu verschenken haben, das andernfalls auf dem Sperrmüll landen würde, erreichen Sie uns unter 07034 125-0 oder per E-Mail unter buergeramt@aidlingen.de. Alle Artikel, die bis spätestens Montag, 8.00 Uhr, mitgeteilt werden, erscheinen im nächsten Mitteilungsblatt. Die Veröffentlichung ist kostenlos.

Bitte melden Sie sich auch dann wieder, wenn der Gegenstand verschenkt wurde.

Tiere können in der Verschenkbörse nicht angeboten werden.

Wertstoffhof Aidlingen

Öffnungszeiten:
Mittwoch und Freitag: 15.00 – 18.00 Uhr
Samstag: 9.00 – 15.00 Uhr
Tannenweg 32, 71134 Aidlingen

Ortsbücherei

Vorlesestunde
Am Donnerstag, den 26. Oktober, findet wieder unsere Vorlesestunde für Kindergartenkinder ab 4 Jahren statt. Beginn ist wie gewohnt um 16.15 Uhr. Die Vorlesestunde dauert 45 Minuten.

Kindergärten

Krippe Sonnenschein

Der Herbst in der Krippe Sonnenschein
„Der Herbst, der Herbst, der Herbst ist da,
er bringt uns Wind, hei hussassa!
Schüttelt ab die Blätter,
bringt uns Regenwetter.
Heia hussassa, der Herbst ist da!“

Nach den Sommerferien hatten wir noch einige sonnige Krippentage, bevor die nächste Jahreszeit, der Herbst, vor der Türe stand. Nach und nach konnten wir den Wandel der Jahreszeit in der Natur beobachten. Die Blätter an den Bäumen verfärben sich bunt, die ersten Äpfel und Birnen fallen vom Baum und man hört den Wind um die Häuser sausen.
Zum Spazieren ziehen wir uns wieder Schuhe, Jacken und Mützen an. So ziehen wir los, erkunden die Natur und entdecken den Herbst.
Im Morgenkreis singen wir Herbstlieder, machen Fingerspiele, schauen Herbstbücher an und besprechen verschiedene Herbstthemen. Einige starten mit dem Thema Apfel und gehen dazu auf eine Wiese, um Äpfel zu sammeln. Aus den gesammelten Äpfeln werden frischer Apfelsaft gepresst, Apfelmus gekocht und Apfelkuchen gebacken. Bei Spaziergängen zum Hofladen kaufen wir für unsere selbst zubereiteten Köstlichkeiten regionale Produkte.
Selbstgebastelte Äpfel aus Transparentpapier schmücken den Raum. Die Äpfel, die wir nicht mehr essen können, nutzen wir zum Basteln. So entstehen bunte Apfeldruckbilder. Alte PET-Flaschen werden zum Basteln wiederverwendet und es entstehen grüne und rote Äpfel daraus. Ein Fädelspiel sowie ein Baum mit Klettverschlüssen zum Thema Apfel werden erstellt und als Spielimpuls eingesetzt.
Eine unserer Gruppen wurde von einer Krippenfamilie zur Kürbisernte in den eigenen Garten eingeladen. Bepackt mit Zierkürbissen und einem großen Hokkaidokürbis laufen wir zurück zur Kita. Das war richtig toll!

Fotos: Krippe Sonnenschein

Auch die Spaziergänge zum Bauer Rott sind sehr spannend, denn dort gibt es einen großen Anhänger voller Kürbisse. Jedes Kind sucht sich einen aus.
Ein weiteres spannendes Ereignis war unser Herbstfest am 18.10.2023, welches ganz unter dem Motto „Kartoffelfest“ stand. Im Vorfeld basteln die Kinder mit ihren Eltern zuhause Kartoffelmännchen und bringen diese zum Herbstfest mit. Es gibt viele tolle, kreative Kartoffelfiguren. Dinosaurier, Igel, Raupen, Kartoffelköniginnen und bunte Gesichter. Jede Kartoffelfigur sieht besonders aus.

Wir starten das Fest mit einem Herbstlied. Dabei wird der Tisch mit den Kartoffelfiguren mit Blättern, Kartoffeln, Nüssen, Äpfeln, Zweigen und Drachen geschmückt. Anschließend gibt es ein kleines Vorspiel von den pädagogischen Fachkräften. Das war spannend, denn fünf Buben bepackt mit Hacke, Schaufel und Spaten versuchten, eine Kartoffel auszugraben. Am Ende waren sie stark und clever genug und konnten mit einer riesengroßen Kartoffel nach Hause gehen.
Dank der vielen Helfer gab es am Ende frisch gebackene Kartoffelwaffeln, Kartoffelsuppe mit Kartoffelbrot und leckeren Punsch, der mit Produkten aus Fairem Handel hergestellt wurde.
Nun freuen wir uns auf die Laternenwoche. Das ist ein spannender, vielfältiger Herbst, der noch einiges mit sich bringen wird.

Waldkindergarten Aidlingen e.V.

Aus dem Tagebuch der Waldwichtel …
Besuch auf der „Ranch" …

An einem der vielen wunderbar spätsommerlichen Tage haben wir das tolle Gartengrundstück von Felix, „Ranch" genannt, besucht. Wir haben uns sehr darauf gefreut, zuallererst einmal auf die kleine Busfahrt. Denn Busfahren lieben wir sehr. Zwar war es nur ein kurzes Stück, vom Deufringer Rathaus bis zur Furthmühle Aidlingen, aber egal, auch eine Kurzstrecke ist super. Von dort hieß es, noch ein kleines Stück wandern, bis unterhalb des Venusberges, wo das tolle Gartengrundstück, hinter Hecken versteckt, liegt. Dort gab es viel Platz zum Toben und Rennen, ein Kletternetz, eine große Reifenschaukel, Kletterbäume, eine Seilbahn und ein phantastisches Feuer, an dem wir Würstchen grillen konnten. Es hat uns an nichts gefehlt und wir hatten ganz viel Spaß. Danke, Felix, für die Einladung und den schönen Kindergartenvormittag auf eurer Ranch!
Eure Waldwichte

Fotos: Waldkiga-Team

BEI NOTRUF ANGEBEN:
- **Wo** geschah es?
- **Was** geschah?
- **Wie viele** Verletzte?
- **Welche Art** der Verletzung?
- **Warten** auf Rückfragen!

Schulen

Buchhalden-Grundschule Aidlingen

Einladung zum Infoabend Kooperation an der Buchhalden-schule

BUCHHALDENSCHULE
Grundschule
AIDLINGEN

Einladung
zum Informationsabend

„Die Kooperation mit der Schule im letzten Kindergartenjahr"

Termin: Donnerstag, 26.10.2023
Uhrzeit: 19.30 Uhr
Ort: Foyer der Schule (UG)

Buchhaldenschule
Buchhaldenstr. 4
71134 Aidlingen

Tel. 07034 / 4892
Fax 07034 / 653749
E-Mail info@buchhaldenschule.de
Internet www.buchhaldenschule.de

Plakat: Antje Kerkmann

Freiwillige Feuerwehr

Ehrung für Maik Brodbeck
Großer Ehrungsabend des Kreisfeuerwehrverbandes Böblingen
+ +
Am vergangenen Samstag wurde unser stellvertretender Leiter der Jugendfeuerwehr Aidlingen, **Maik Brodbeck**, mit der Ehrennadel der Kreisjugendfeuerwehr Böblingen geehrt.

Foto: Kreisfeuerwehrverband BB

Durch diese sehr seltene Ehrung wird ihm sein außergewöhnlicher Einsatz für die Jugendfeuerwehr und der damit verbundenen Basisarbeit für die Einsatzabteilung in Aidlingen ein großer Dank ausgedrückt.
Herzlichen Glückwunsch, lieber Maik Brodbeck!!!

WAS WAR LOS?
Einsatz-Nr. 63: Überlandhilfe nach Sindelfingen
+ +
Am 17.10.2023 um 19:52 Uhr erfolgte die Alarmierung der Feuerwehr Aidlingen zur Überlandhilfe nach Sindelfingen.
Hierbei erfolgte die Anfahrt mit dem Einsatzleitwagen im Rahmen des Führungskonzeptes innerhalb des Landkreises Böblingen.

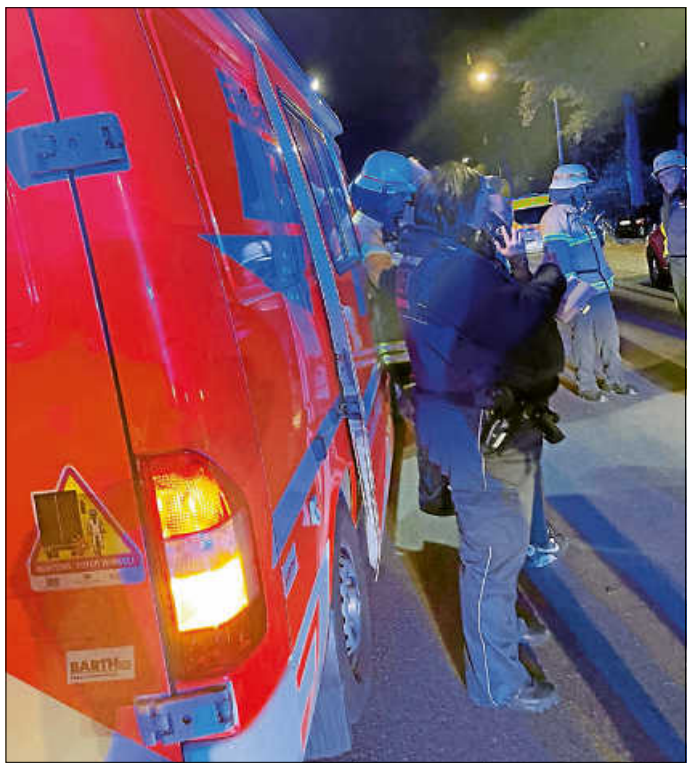

Foto: matthias harr

Grund für diese Alarmierung war eine bestätigte Rauchentwicklung in einem Hochhaus in der Arthur-Gruber-Straße in Sindelfingen.
Vor Ort konnte der Einsatzleiter der Feuerwehr Sindelfingen nach einer entsprechenden Lageerkundung dann relativ schnell Entwarnung geben, so dass der Einsatz für die Aidlinger Einsatzkräfte beendet werden konnte.

Einsatz-Nr. 65: Brand eines Bauwagens
++++++++++++++++++++++++++++++++++
Am 20.10.2023 um 18:45 Uhr wurde die Feuerwehr Aidlingen nach Dachtel zu einem brennenden Bauwagen alarmiert, welcher sich auf einem Wirtschaftsweg in Richtung „Sieben Tannen“ befand. Hierbei wurde zuerst ein Zugalarmiert ausgelöst, welcher in der Folge durch einen Vollalarm der gesamten Aidlinger Feuerwehr ergänzt wurde.

Foto: andreas bauer

Vor Ort stellte der Einsatzleiter fest, dass es zu einem Brand eines Bauwagens gekommen war, welcher beim Eintreffen im Vollbrand stand und vollkommen niederbrannte.
Neben den Aidlinger Einsatzkräften befand sich eine Streife des Polizeireviers Sindelfingen vor Ort

Kirchliche Mitteilungen

Diakonissenmutterhaus

Seminartag am 11.11. „Den Tagen mehr Leben geben“
Gerne möchten wir alle Mitarbeitenden in Pflegeberufen, junge Eltern und alle Interessierten zum kommenden Seminartag ins Diakonissenmutterhaus einladen.

Den Tagen mehr Leben geben – Respektvolle Begleitung von Kindern und Erwachsenen –
unter dieser Überschrift können Sie sich ein Seminar auswählen:
Seminar 1: Die Würde des Menschen ist unantastbar
mit Sr. Heidemarie Führer und Thomas Schönberner, Leiter des ambulanten Hospizdienstes Neckar Fils.

Seminar 2: Den Tagen mehr Leben geben in der Begleitung sterbender Menschen
mit Gudrun Theurer

Seminar 3: Wie können wir Glauben mit kleinen Kindern leben und erleben?
mit Carolin und Johannes Bader
Seminartag: Sa. 11.11.2023, 9:30 Uhr – ca. 16:30 Uhr
Seminarort: Im Diakonissenmutterhaus
Kosten: 50,00 € incl. Getränke und Verpflegung
Anmeldeschluss: 01.11.2023
Weitere Infos dazu unter https://dmh.click/Seminartag3
Wir würden uns sehr freuen, Sie beim Seminartag begrüßen zu dürfen.

Foto: DMH Aidlingen

Plakat: Carolin Bader