www.aidlingen.de

AIDLINGER NACHRICHTEN

Nummer 25
Mittwoch, 19. Juni
Jahrgang 2013

Amtsblatt
der Gemeinde
Aidlingen

Die Perle des Heckengäus

Herzliche Einladung zu unserem Benefizkonzert

Vor Beginn des Konzerts, in der Pause und nach dem Konzert, bieten wir Ihnen verschiedene belegte Brötchen und diverse Getränke an.

Es findet kein Kartenverkauf statt. Am Ende des Konzerts bitten wir um Spenden. Gerne stellen wir Ihnen eine Spendenbescheinigung über Ihre Spende aus.

Wir freuen uns
Das Organisationsteam

Birgit Breitling Gisela Boller Bernhard Hahn Ralf Böhret

Notdienste / Service

Ärztlicher Bereitschaftsdienst

Ärztliche Notfallpraxis im Krankenhaus Sindelfingen

Arthur-Gruber-Straße 70, 71065 Sindelfingen
Telefonnummer: 07031-98-13131
Die ärztliche Notfallpraxis ist samstags von 8.00 Uhr bis montags 8.00 Uhr und an Feiertagen (ab 20.00 Uhr zwingend mit telefonischer Voranmeldung) unter o.g. Telefonnummer erreichbar.

Kinderärztlicher Notfalldienst

Zentraler Kinderärztlicher Notdienst für den Kreis Böblingen:
Kinderklinik Böblingen, Bunsenstraße 120,
Telefon: 07031 6680
Samstag, Sonntag, Feiertage: ab 9:00 Uhr. Werktags (falls der eigene Kinderarzt nicht erreichbar ist): ab 19:30 Uhr. Telefonische Anmeldung nicht erforderlich.

Augenärztlicher Notdienst

Augenärztlicher Notdienst Kreis Böblingen
Zentrale Notfallrufnummer: 01805 344 533

Zahnärztlicher Bereitschaftsdienst

Den **zahnärztlichen Bereitschaftsdienst** für das Wochenende - 22./23. Juni 2013 - erfragen Sie bitte im Notfall über **Tel. 0711 7877722.**

Tierärztlicher Bereitschaftsdienst

Am Wochenende - 22./23. Juni 2013 - hat die Praxis Dr. Sautter, Gartenstraße 74, Holzgerlingen, **Tel. 07031/602812** für **Hunde, Katzen und Heimtiere**, falls Haustierarzt nicht erreichbar **(telefonische Voranmeldung unbedingt erforderlich), Bereitschaftsdienst**.

Apothekenbereitschaftsdienst

Bereitschaft von 8:30 Uhr bis 8:30 Uhr (24-Stundendienst)

- **Donnerstag, 20. Juni 2013**
  Apotheke Waegerle, Marktplatz 3, Ehningen
- **Freitag, 21. Juni 2013**
  Apotheke am Hasenplatz, Hindenburgstraße 38, Herrenberg
- **Samstag, 22. Juni 2013**
  Gäu-Apotheke, Bahnhofstraße 5, Nebringen
- **Sonntag, 23. Juni 2013**
  Carmel-Apotheke, Hauptstraße 14, Nufringen
- **Montag, 24. Juni 2013**
  Apotheke am Bahnhof, Bahnhofstraße 17, Herrenberg
- **Dienstag, 25. Juni 2013**
  Markt-Apotheke, Bismarckstraße 39, Gärtringen
- **Mittwoch, 26. Juni 2013**
  Apotheke beim Rathaus, Königstraße 42, Ehningen

Keine Gewähr für die Richtigkeit dieser Angaben.

Rat & Tat

Wir unterstützen ehrenamtlich unsere älteren und alleinstehenden Mitbürger/-innen der Gesamtgemeinde Aidlingen.
Rufen Sie uns an, wir kommen und helfen.
Tel: G.Diehl 07034-8946 und W. Flender 07034-30547

Kranken- und Altenpflegedienst

Diakoniestation Aidlingen

Häusliche Kranken- und Altenpflege,
Hauswirtschaftlicher Dienst,
Nachbarschaftshilfe und Betreuungsleistungen,
Schulungen im Haushalt,
Betreuungscafé Sonnenstrahl,
und viele individuell zu vereinbarende Leistungen.
Pflegedienstleiter: Peter Oestringer
Böblinger Straße 8 (neben Büchercafé CREDO)
Tel.: (07034) 993448, Fax: (07034) 993419
Notfallhandy: 0172 7494288 (24 Std.)
Unsere Homepage: www.diakonie-aidlingen.de
E-Mail: info@diakonie-aidlingen.de

Gesundheitszentrum Aidlingen

Häusliche Kranken- und Altenpflege (Grundpflege, Wundversorgung, Stoma u.a.), Alltagsbegleitung (Hauswirtschaftlicher Dienst, Demenz-Betreuung nach § 45b u.a.) Badstraße 8 (gegenüber vom Rathaus)
Pflegedienstleitung: Herr Patrick Wochele
Tel.: (07034) 2516-0 (tagsüber), Fax: (07034) 2516-18
Tel.: (07034) 2516-10 (Notfälle, 24 Std.)
E-Mail: pflege@gz-aidlingen.de
Homepage: www.gz-aidlingen.de

Das Krisentelefon 07031 663-3000

DAS KRISENTELEFON RICHTET SICH AN
- Pflegende Angehörige
- Seniorinnen und Senioren
- In der Altenarbeit Tätige

WIR UNTERSTÜTZEN SIE DURCH
- Beratung in kritischen Lebens- und Pflegesituationen
- Vermittlung von Gesprächskreisen für pflegende Angehörige und weiteren Angeboten im Rahmen der Altenhilfe
- Vermittlung an weiterführende Hilfen

SIE ERREICHEN UNS VON MONTAG BIS FREITAG VON 16-18 UHR UNTER DER TELEFONNUMMER 07031/663-3000
MONTAGS AUCH IN TÜRKISCHER SPRACHE

Aidlinger Wochenmarkt

Jeden Samstag von 8.00 bis 12.00 Uhr auf dem Rathausplatz
Obst, Gemüse, Eier
Honig aus dem Heckengäu
Pflanzen und Schnittblumen
Allgäuer Bergkäse aus Scheidegg

Nachruf

Die Gemeinde Aidlingen trauert um

Rolf Keysers

* 8.8.1957 † 3.6.2013

Rolf Keysers war in den Jahren 1993 und 1994 Mitglied des Gemeinderats.
Er hat sich in dieser Zeit vorbildlich und engagiert für das Gemeinwohl eingesetzt.

Die Gemeinde Aidlingen wird Rolf Keysers als einen aufrichtigen und engagierten Bürger in Erinnerung behalten und ihm ein ehrendes Andenken bewahren.
Unser Mitgefühl und unsere herzliche Anteilnahme gelten seinen Angehörigen.

Für die Bürgerschaft, den Gemeinderat und die Gemeindeverwaltung

Ekkehard Fauth
Bürgermeister

Blut spenden und Traumurlaub auf die Malediven gewinnen

Beim DRK-Blutspendedienst zählt jede Spende
Der DRK-Blutspendedienst bittet um Unterstützung durch eine Blutspende

Freitag, dem 21.06.2013
von 14:30 Uhr bis 19:30 Uhr
Sonnenberghalle, Feldbergstraße 24
71134 AIDLINGEN

Blutspender machen den Patienten in den Krankenhäusern mit ihrer Blutspende das wertvollste Geschenk, welches ein Mensch geben kann. Da Blut ein Organ ist und nicht künstlich hergestellt werden kann, zählt jede Spende. Blutspender helfen beispielsweise einem Krebspatienten, dessen Chemotherapie zu einer vorübergehenden kompletten Unterdrückung der körpereigenen Blutbildung führt und der lebenswichtig auf Blutübertragungen angewiesen ist. Sie helfen auch dem Unfallopfer, welches einen hohen Blutverlust erlitten hat oder einem Patienten, der an einer Blutgerinnungsstörung erkrankt ist.
Im Namen aller Patienten sagt der DRK-Blutspendedienst Baden-Württemberg-Hessen Danke für das Engagement und verlost im Aktionszeitraum vom 1. Juni bis 31. Juli 2013 eine 7-tägige Traumreise auf die Malediven und 99 Spiele-Strandtücher für alle Daheimgebliebenen. Die Gewinner der Reise können sich auf sieben Tage Ruhe und Erholung freuen. Einfach mal die Seele baumeln lassen fernab vom Alltag in Deutschland, schwimmen, schnorcheln, beim tauchen die vielfältige und faszinierenden Unterwasserwelt sehen oder einfach am Strand spazieren gehen und in der Sonne liegen, den unvergesslichen Traumurlaub macht der DRK-Blutspendedienst mit etwas Glück möglich.
Blut spenden kann jeder Gesunde zwischen 18 und 71 Jahren, Erstspender dürfen nicht älter als 64 Jahre sein. Damit die Blutspende gut vertragen wird, erfolgt vor der Entnahme eine ärztliche Untersuchung. Die eigentliche Blutspende dauert nur wenige Minuten. Mit Anmeldung, Untersuchung und anschließendem Imbiss sollten Spender eine gute Stunde Zeit einplanen. Eine Stunde, die ein ganzes Leben retten kann.
Weitere Informationen zur Blutspende sind unter der gebührenfreien Hotline 0800-1194911 und im Internet unter www.blutspende.de erhältlich.

Die Gemeindeverwaltung informiert

Rathaus geschlossen

Am Mittwoch, dem 26. Juni 2013 ist das Rathaus wegen einer gemeinsamen Fortbildungsveranstaltung der Gemeindeverwaltung.
Wir bitten um Ihr Verständnis!

Amtliche Bekanntmachungen

E I N L A D U N G

zu der am **Donnerstag**, dem **27. Juni 2013**, um **19:30 Uhr**, im Rathaus Aidlingen (Sitzungssaal), stattfindenden – öffentlichen – Sitzung des **Gemeinderats**.

T A G E S O R D N U N G :

1. Breitbandversorgung
   - Vergabe einer Zuwendung an den ausgewählten Breitbandanbieter für den Ortsteil Dachtel
2. Kindergartengesamtleitung
   -Tätigkeitsbericht
3. Kindergarten-Neubau
   - Vergabe von Arbeiten und Leistungen
   Gewerke: - Gipser, Stuckateur
   - Rauch- und Brandschutztüren
   - Innenputz und Gipskartonständerwände
4. Festsetzung der Elternbeiträge für das Kindergartenjahr 2013/14
5. Baugebiet Mönchhalde
   a) Anordnung der Umlegung
   b) Bildung eines Umlegungsausschusses
   c) Vorschlag für Straßennamen
6. Vergabe der Jahresarbeiten
   - Gewerk Malerarbeiten
7. Verkaufsoffener Sonntag am 15.9.2013 im Gewerbegebiet Aidlingen
   - Satzungsbeschluss
8. Haushalt 2013
   - Satzungsbeschluss
9. Bekanntgaben/Verschiedenes

Aidlingen, den 14. Juni 2013 Bürgermeister
gez. Fauth

Erläuterungen zur Tagesordnung der Gemeinderatsitzung am 27.6.2013

Zu TOP 1.:
In vielen Teilen des Gemeindegebiets ist die Internetanbindung (Geschwindigkeit) unzureichend, weshalb der Gemeinderat Ende des letzten Jahres beschlossen hat, öffentliche Ausschreibungen stattfinden zu lassen, mit der Absicht zur Gewährung einer Beihilfe an einen privaten Netzbetreiber, zum Zwecke der Verbesserung der Breitbandversorgung. Nachdem die Zuwendungen über den ausgewählten Breitbandanbieter für die Ortsteile Aidlingen und Deufringen bereits vergeben werden konnten, steht nun der Ortsteil Dachtel zur Vergabe heran.

Zu TOP 2.:
Die Kindergartengesamtleiterin wird dem Gemeinderat wieder ihren jährlichen Tätigkeitsbericht vorstellen.

Zu TOP 3.:
Die Gemeinde Aidlingen baut derzeit am Sonnenberg einen neuen Kindergarten für die Kleinkindbetreuung. Im Rahmen des Baufortschritts sind nun verschiedene Gewerke durch den Gemeinderat zu vergeben.

Zu TOP 4.:
Für den Besuch der gemeindlichen Kindergärten werden von den Eltern Kindergartenbeiträge erhoben. Die Höhe der Kindergartenbeiträge müssen immer wieder an die neuen Gegebenheiten (z.B. Möglichkeit der Ganztagsbetreuung im U3-Bereich) angepasst werden. Der Gemeinderat wird die neue Beitragsordnung für die Kindergärten verabschieden.

Zu TOP 5.:
Im Gebiet Mönchhalde soll ein neues Baugebiet entwickelt werden. Für das Umlegungsverfahren sind zunächst formale Dinge einzuleiten wie die Anordnung der Umlegung und die Bildung eines Umlegungsausschusses. Ebenso wird der Gemeinderat über die Namensvergabe für Straßen beraten.

Zu TOP 6.:
Malerarbeiten, die im Rahmen des jährlichen Instandsetzungsprogramms an öffentlichen Gebäuden und Einrichtungen durchgeführt werden sollen, wurden ausgeschrieben und werden nun durch den Gemeinderat vergeben.

Zu TOP 7.:
Im September soll im Gewerbegebiet Tannenweg wieder ein verkaufsoffener Sonntag durchgeführt werden. Der verkaufsoffene Sonntag muss mittels einer Satzung beschlossen werden.

Zu TOP 8.:
Die Gemeinden sind verpflichtet für jedes Haushaltsjahr eine Haushaltssatzung mit Haushaltsplan aufzustellen. Der Haushaltsplan für das Jahr 2013 wurde im April vom Gemeinderat beschlossen und der Kommunalaufsicht zur Genehmigung vorgelegt. Zwischenzeitlich hat die Kommunalaufsicht den Haushaltsplan genehmigt, der Gemeinderat nimmt Kenntnis vom Genehmigungserlass.

Aidlingen, 14. Juni 2013 Bürgermeister
gez. Fauth

Impressum:
Herausgeber: Gemeinde Aidlingen - Druck und Verlag: Nussbaum Medien Weil der Stadt GmbH & Co. KG, Merklinger Str. 20, 71263 Weil der Stadt, Telefon 07033 525-0, Telefax-Nr. 07033 2048, www.nussbaummedien.de. Verantwortlich für den amtlichen Teil, alle sonstigen Verlautbarungen und Mitteilungen: Bürgermeister Ekkehard Fauth, Hauptstraße 6, 71134 Aidlingen - für „Was sonst noch interessiert“ und den Anzeigenteil: Brigitte Nussbaum, Merklinger Str. 20, 71263 Weil der Stadt.
Anzeigenannahme: anzeigen.71263@nussbaummedien.de.
Einzelversand nur gegen Bezahlung der vierteljährlich zu entrichtenden Abonnementgebühr.
Vertrieb (Abonnement und Zustellung): WDS Pressevertrieb GmbH, Josef-Beyerle-Straße 2, 71263 Weil der Stadt, Tel. 07033 6924-0 oder 6924-13. E-Mail: abonnenten@wdspressevertrieb.de
Internet: www.wdspressevertrieb.de

Bericht zur Sitzung des Verwaltungsausschusses des Gemeinderates der Gemeinde Aidlingen vom 10.06.2013

1. Annahme von Spenden
Gemäß § 7 Abs. 2 Ziffer 8 der Hauptsatzung entscheidet der Verwaltungsausschuss über die Annahme und Vermittlung von Spenden, Schenkungen und ähnlichen Zuwendungen im Sinne von § 78 Abs. 4 Gemeindeordnung.
Folgende Spenden sind bei der Gemeinde eingegangen, über die der Verwaltungsausschuss zu entscheiden hatte:

	Spender Spendenhöhe	Begünstigte Einrichtung
1. Raiffeisenbank Aidlingen eG	Sonnenbergschule Aidlingen	200 €
2. Raiffeisenbank Aidlingen eG	Sonnenbergschule Aidlingen	100 €
3. Kreissparkasse Böblingen	Sonnenbergschule Aidlingen	200 €

Ferner gingen 2 Spenden von Privatpersonen ein und zwar in Höhe von insgesamt 600 €.
Ohne weitere Aussprache nahm der Ausschuss die Spenden an.

2. Mitteilungsblatt „Aidlinger Nachrichten“
- Bezugspreisanpassung

Der Nussbaum Verlag hat der Gemeindeverwaltung mitgeteilt, dass der Bezugspreis des Nachrichtenblattes zum 01.07.2013 von 9,95 € auf 10,35 € im Halbjahr erhöht wird. Dies bedeutet eine Erhöhung von 40 Cent pro Halbjahr, bzw. 1,6 Cent pro Ausgabe. Begründet wird die Preiserhöhung mit gestiegenen Lohn-, Energie- und Rohstoffkosten und dem rückläufigen Anzeigenaufkommen.
Der Ausschuss nahm von der Bezugspreiserhöhung Kenntnis.

3. Hallennutzungsgebühren für Jugendliche
- Ausgleich für die Sportvereinigung Aidlingen und den FSV Deufringen für 2012

Vor Eintritt in die Beratung trat GR Grammerstorff wegen Befangenheit ab.
Seit dem Jahr 2005 muss aufgrund eines Urteils des Bundesfinanzgerichtshofes auch für Sportveranstaltungen und

Übungsabende in Hallen, die als so genannte „Betriebe gewerblicher Art“ geführt werden, Umsatzsteuer bezahlt werden. Aus diesem Grund musste die Gemeinde für die Benutzung der hiesigen Sporthallen auch für Veranstaltungen von Jugendlichen, die bisher gebührenfrei waren, Gebühren einführen.
Der Gemeinderat hat jedoch gleichzeitig beschlossen, den Vereinen, die hiervon betroffen sind, zu gegebener Zeit einen Sonderzuschuss zu gewähren, wenn die entsprechenden Ausgaben nachgewiesen werden. Die ausgewiesene Mehrwertsteuer wird jedoch auf alle Fälle bei den Vereinen hängen bleiben.
Die Sportvereinigung Aidlingen musste im Jahr 2012 Hallengebühren für Jugendveranstaltungen in Höhe von 5.621,81 Euro (ohne Mehrwertsteuer, Vorjahr: 4.427,86 Euro) bezahlen. Der FSV Deufringen zahlte 3.453,47 Euro (Vorjahr: 2.987,74 Euro).
Die Sonderzuschüsse wurden im Haushaltsplan bei den Vereinszuschüssen bereits berücksichtigt und vom Verwaltungsausschuss so beschlossen.

4. Sonstiges
Ein Gemeinderat nahm Bezug auf die Ortschaftsratsitzung vom 06.06.2013, in der nach dem Stand von Hochwasserschutzmaßnahmen gefragt wurde. Bürgermeister Fauth erklärte, dass vor Kurzem ein Gespräch mit dem Landratsamt Böblingen stattgefunden hat. Das Landratsamt Böblingen vertritt weiterhin die Meinung, dass als erste Hochwasserschutzmaßnahme punktuell am Irmweg Handlungsbedarf besteht. Das Landratsamt Böblingen wird nun dort konkret in die Planung einsteigen, damit auch verlässliche Zahlen ermittelt werden können.

Standesamtliche Nachrichten

Geburten:
Lara, Tochter der Eheleute Heiko Böttinger und Astrid Böttinger-Ayasse, geb. Eisenhardt, Aidlingen, Ortsteil Dachtel, geboren am 16.02.2013 in Böblingen

Bastian Paul, Sohn der Eheleute Sandro Breitling und Judith Breitling, geb. Knäulein, Aidlingen, Ortsteil Deufringen, geboren am 25.02.2013 in Herrenberg
Maxim, Sohn von Murat Semen und Ann-Cathrin Dierich, Aidlingen, Ortsteil Deufringen, geboren am 27.02.2013 in Herrenberg

Emily, Tochter der Eheleute Stefan Kramer und Sandra Kramer, geb. Juhas, Aidlingen, geboren am 28.02.2013 in Böblingen

Emilia Sophie, Tochter der Eheleute Moriz Walter und Vanessa Walter, geb. Pehl, Aidlingen, Ortsteil Deufringen, geboren am 05.03.2013 in Herrenberg

Sophie Alina, Tochter der Eheleute Frank Wörner und Stephanie Wörner, geb. Both, Aidlingen, Ortsteil Dachtel, geboren am 07.03.2013 in Böblingen

Moritz, Sohn der Eheleute Frank Nuoffer und Simone Nuoffer, geb.Kegreiß, Aidlingen, Ortsteil Deufringen, geboren am 10.03.2013 in Böblingen

Philipp, Sohn der Eheleute Ulrich Hospotzky und Mirjam Hospotzky, geb. Diehl, Aidlingen, Ortsteil Lehenweiler, geboren am 03.05.2013 in Tübingen

Hanna Marie, Tochter der Eheleute Jörg Zipperle und Sandra Zipperle, geb. Broos, Aidlingen, geboren am 04.04.2013 in Tübingen

Emin Atilla, Sohn der Eheleute Caglar Kocak und Cosimina Venezia, Aidlingen, geboren am 06.05.2013 in Böblingen
Mabel Rita, Tochter der Eheleute Michael Gey und Rebekka Gey, geb. Chambers, Aidlingen, geboren am 08.05.2013 in Herrenberg

Jona Samuel, Sohn der Eheleute Alexander Ziegler und Alexandra Ziegler, geb. Haffner, Aidlingen, Ortsteil Lehenweiler, geboren am 08.05.2013 in Herrenberg

Lennik Alexander, Sohn der Eheleute Robert Brüll und Stephanie Brüll, geb. Schellenberg, Aidlingen, Ortsteil Deufringen, geboren am 10.05.2013 in Herrenberg

Jakob, Sohn der Eheleute Meinrad Rieger und Bettina Rieger, geb. Nitsche, Aidlingen, geboren am 26.05.2013 in Herrenberg

Marie Carolin, Tochter von Martin Ott, wohnhaft in Aidlingen und Elke Altpeter, wohnhaft in Aidlingen und Sindelfingen, geboren am 31.05.2013 in Böblingen

Eheschließungen:
am 19.03.2013:
Dirk Thiele und Claudia Hundertmark, beide wohnhaft in Aidlingen, Ortsteil Deufringen

am 04.04.2013:
Tilman Walter Bauer und Annika Marie Schwend, beide wohnhaft in Aidlingen, Ortsteil Deufringen
Andreas Siegfried Zander und Sabine Pfeffer, beide wohnhaft in Aidlingen, Ortsteil Dachtel

am 10.05.2013:
Marc Kaiser und Savenna Katharina Wellmann, beide wohnhaft in Aidlingen
Marco Longo, wohnhaft in Weil der Stadt und Angela Marchese, wohnhaft in Aidlingen, Ortsteil Deufringen
Frank Mayer und Ayu Pramitha, beide wohnhaft in Aidlingen

am 18.05.2013:
Thomas Bauer und Yvonne Jessica Gaiser, beide wohnhaft in Aidlingen

am 25.05.2013:
Holger Vielfort und Kristin Schmidt, beide wohnhaft in Aidlingen, Ortsteil Dachtel

am 31.05.2013:
Helmut Hans Seckinger und Heide Sabine Sattler, beide wohnhaft in Aidlingen, Ortsteil Dachtel
Hans-Peter Seidenfuß und Anke Britta Wörner, beide wohnhaft in Ehningen

am 01.06.2013:
René Jänicke und Tanja Gloria Sengenberger, beide wohnhaft in Aidlingen
Robert Josip Mandic und Adriana Vittoria Scavuzzo, beide wohnhaft in Aidlingen

Sterbefälle:
Annemarie Engeßer, geb. Klein, 83 Jahre, verstorben am 27.02.2013 in Sindelfingen

Schwester Gerlinde Deeg, 84 Jahre, verstorben am 27.02.2013 in Aidlingen

Renate Dorothea Kübler, geb. Schneider, 59 Jahre, verstorben am 08.03.2013 in Herrenberg

Ignaz Pußkeiler, 88 Jahre, verstorben am 02.04.2013 in Gärtringen

Tim Scheuble, 15 Jahre, verstorben am 04.04.2013 in Tübingen

Dieter Jan Juraschek, 76 Jahre, verstorben am 01.05.2013 in Sindelfingen

Mariusz Miroslaw Stanczak, 51 Jahre, verstorben am 03.05.2013 in Aidlingen

Elfriede Marta Konarski, geb. Nonnenmacher, 71 Jahre, verstorben am 18.05.2013 in Sindelfingen

Otto Friedrich Zweigart, 79 Jahre, verstorben am 19.05.2013 in Aidlingen

Maria Watz, geb. Salich, 87 Jahre, verstorben am 28.05.2013 in Aidlingen

Rolf Wilhelm Keysers, 55 Jahre, verstorben am 03.06.2013 in Aidlingen

Maria Sieger, geb. Laib, 87 Jahre, verstorben am 05.06.2013 in Böblingen

Schwester Hanna Lösche, 86 Jahre, verstorben am 10.06.2013 in Aidlingen

Vollsperrung der Bachgasse

Um einen reibungslosen Ablauf des SPD-Flohmarkts am 29.06.2013 zu gewährleisten, ist eine Vollsperrung der Bachgasse von 08.00 bis 16.00 Uhr notwendig. Wir bitten die Anlieger um Beachtung und Verständnis.

Verkehrsbeschränkungen anlässlich des Jubiläumsfestes in Lehenweiler

Anlässlich der 25-Jahr-Feier der Dorfgemeinschaft Lehenweiler am 29.06. und 30.06.2013 wurden folgende verkehrsrechtliche Maßnahmen durch das Landratsamt Böblingen angeordnet:

1. Vollsperrung der Lehenweiler Hauptstraße zwischen den Gebäuden Nr. 6/1 und Nr.10 ab Freitag, 28.06.2013, 10.00 Uhr bis Sonntag 30.06.2013, 23.00 Uhr.
2. Die Umleitung erfolgt über die Dätzinger Straße und Neue Straße.
3. In der Dätzinger Straße wird ein beidseitiges Halteverbot aufgestellt.

Wir bitten die Anlieger um Beachtung und Verständnis.

Abschlagszahlung für Wasser- / Abwassergebühren

Die Gemeindekasse informiert:
Am **30. Juni** wird die nächste Abschlagszahlung für die Wasser-, Schmutzwasser- und Niederschlagswassergebühren fällig. Die Höhe des Abschlags ist der letzten Rechnung zu entnehmen. Für die Abschlagszahlung ergeht keine weitere Zahlungsaufforderung.
Bei nicht rechtzeitiger Bezahlung müssen die gesetzlichen Säumniszuschläge und Mahngebühren berechnet werden. Um dies zu vermeiden, bitten wir um Einhaltung des Zahlungstermins.
Abbuchungsaufträge werden von der Gemeindekasse zum Fälligkeitstermin ausgeführt.

Gemeinde Aidlingen

AIDLINGEN
Die Perle des Heckengäus

An alle Hauseigentümer in Deufringen

Austausch der Wasserzähler in Deufringen
In Deufringen müssen dieses Jahr noch turnusmäßig sämtliche Wasserzähler mit der Eichgültigkeit bis 2013 ausgetauscht werden.

Es ist vorgesehen mit dem Austausch in den nächsten Tagen zu beginnen und diesen im September 2013 abzuschließen.

Um einen reibungslosen Ablauf der Austauschaktion zu gewährleisten, bitten wir Sie den Mitarbeitern der Wasserversorgung den Zugang zu den Wasserzählern ungehindert zu ermöglichen.

Für den Fall, dass sie während unseren Dienstzeiten nicht erreichbar sind, besteht auch die Möglichkeit unter der Tel. Nr. 07034/63805 einen Termin zu vereinbaren.

Vielen Dank für Ihre Mithilfe
Ihre Gemeindeverwaltung

Kunst und Kultur in Aidlingen

Kunst und Kultur
in Aidlingen lädt zu einer besonderen Ausstellung ein:

Die Künstlergruppe „AUFBRUCH“ aus Leonberg, bestehend aus 6 Frauen, wurde 2004 bei der Eröffnung der Galerie Grußendorf gegründet. Seither organisieren die Künstlerinnen gemeinsame Ausstellungen und Events. Ihre kraftvollen Arbeiten sind vorwiegend abstrakt, obwohl auf den Bildern bestimmte Themen bearbeitet werden, die aber nur als Ausgangspunkte dienen. Für die Künstlerinnen steht das Experiment im Vordergrund. Mit unterschiedlichen Materialien und Techniken werden ihre Bilder nicht zum Abbild, sondern gelangen durch Farbe und Komposition zu einem eigenen Ausdruck.

O.T.“? - Genaueres erfahren Sie am
23.6.2013 um 11 Uhr im Rathaus Aidlingen bei der Eröffnung der Ausstellung.
Dauer der Ausstellung: 24. Juni – 16. September 2013 während der Öffnungszeiten des Rathauses

Jugendreferat

Ortschaftsverwaltung Deufringen

Bericht zur Sitzung des Ortschaftsrats Deufringen vom 06.06.2013

1. Einwohnerfragestunde

- Von einem Zuhörer wurde angefragt, welche Möglichkeiten bestehen, gegen den Fluglärm über Aidlingen vorzugehen. Mitunter würde der Lärm tief fliegender Flugzeuge erhebliche Ausmaße annehmen, bis hin zu vibrierenden Fenstern.
Die Verwaltung wird die Beschwerden an den Fluglärm- bzw. Lärmschutzbeauftragten des Flughafens Stuttgart weiterleiten und diesem die Problematik darlegen.
- Eine Zuhörerin teilte mit, dass sie Bedenken bei der Unterbringung von Asylbewerbern habe. Sie sei mit diesem Thema auch bereits bei Herrn Bürgermeister Fauth gewesen.
- Es wurde kritisiert, dass es auf der Kreisstraße zwischen Gärtringen und Deufringen regelmäßig zu erheblichen Geschwindigkeitsüberschreitungen und hierdurch - sowie auch durch extrem laute Fahrzeuge - zu Lärmbelästigungen kommen würde. Betroffen seien viele Anwohner im Bereich des Gärtringer Tals bzw. oberhalb der Abzweigung Richtung Gärtringen (Wengertweg, Oberer Wengertweg, Neubaugebiet). Es werden deshalb verstärkte Kontrollen sowie gar Lärmmessungen gefordert.
Die Gemeinde führt selbst keine Geschwindigkeitskontrollen durch, sie kann den Sachverhalt jedoch an den Landkreis herantragen und verstärkte Kontrollen in dem Bereich anregen.

2. Bebauung des gemeindeeigenen Grundstücks Flurstück Nr. 2370 (Kindergartengrundstück im Baugebiet Berg/Laidorf) - Vorstellung der Planungsvarianten

Zu diesem Thema konnte Ortsvorsteherin Walz Herrn Architekt Eisenhardt begrüßen, welcher im Vorfeld einige Planungsvarianten ausgearbeitet hatte.
Die ursprünglich von der Gemeinde für den Bau eines Kindergartens vorgehaltene Fläche im Baugebiet Berg/Laidorf wird – insbesondere da nunmehr die Entscheidung zum Bau einer Kinderkrippe am Standort Sonnenberg getroffen wurde – nicht mehr benötigt. Der Gemeinderat entschied deshalb, die Möglichkeiten im Hinblick auf eine Bebauung des Grundstücks prüfen zu lassen.
Aus der Mitte des Gremiums wurde kritisiert, dass das Thema erst jetzt an den Ortschaftsrat herangetragen wurde.
Architekt Eisenhardt legt dem Ortschaftsrat schließlich verschiedene Bebauungsvarianten dar. Eine Variante mit drei Einzelhäusern und eine weitere Variante mit einem freistehenden Haus Ost und West sowie dem Mittelgebäude als Doppelhaushälfte. Die dritte Variante beinhaltete drei Doppelhäuser.
Die Planung wurde anschließend vom Ortschaftsrat diskutiert.
Im Anschluss hat der Ortschaftsrat sodann mehrheitlich folgenden **Beschluss** gefasst:
Der Tagesordnungspunkt soll in der aktuellen Sitzung nicht entschieden sondern in der nächsten Sitzung behandelt werden.

3. Bericht zur Verkehrsschau vom 18.04.2013

Ortsvorsteherin Walz erläuterte dem Gremium die Ergebnisse der letzten Verkehrsschau.

4. Bekanntgaben und Verschiedenes

Ortsvorsteherin Walz gab Folgendes bekannt:
- Am 20.06.2013 wird der Waldbegang des Gemeinderats und der Ortschaftsräte stattfinden.
- In der letzten nicht öffentlichen Sitzung wurden unter anderem eine Bauplatzvergabe und Mietangelegenheiten behandelt.
- Die in die Jahre gekommene Beleuchtung im Rittersaal soll vorerst instandgesetzt werden.

Verschiedenes

-In Sachen Hochwasserschutzmaßnahmen finden derzeit Verhandlungen mit dem Landkreis statt. Ein wichtiger Bereich ist das Gebiet „Lustgarten“ und damit die Schaffung eines Durchlasses unter der Kreisstraße.

Sprechstunde im Rathaus Deufringen

Die Sprechstunde im Rathaus Deufringen am Donnerstag, dem **20. Juni 2013**, **entfällt**.

Ortschaftsverwaltung Dachtel

Sprechstunde im Rathaus Dachtel

Die Sprechstunde im Rathaus Dachtel am Donnerstag, dem **20. Juni 2013**, **entfällt**.

Backhaus Dachtel

Am Samstag, 20. Juli, findet wieder ein öffentlicher Backtag im Dachteler Backhaus statt.

Hier sollen all diejenigen Gelegenheit bekommen, die wenig oder keine Backhauserfahrung haben, einmal im Backhaus zu backen.
Natürlich ist das auch eine gute Möglichkeit das Anfeuern, Anheizen und Einschießen im Backhaus kennen zu lernen. Jede und Jeder, auch die das Backhaus später einmal eigenständig nutzen wollen, sind herzlich willkommen. Nur Mut, einfach anmelden beim Backhausverwalter "Jogi". Gestartet wird um 13:00 Uhr mit den Vorbereitungen und dem Einheizen. Um 15:00 starten wir dann mit dem Backen. Die Anzahl der Backwaren ist beschränkt, deshalb ist eine Anmeldung zwingend erforderlich.
Bei weiteren Fragen einfach kurz anrufen.
Jogi 07056 964796

Verschenkbörse

- Verschenken statt wegwerfen -

Der Gemeindeverwaltung sind nachfolgende Gegenstände zur kostenlosen Abgabe gemeldet worden. Wenn Sie Interesse haben, setzen Sie sich bitte mit der entsprechenden Telefonnummer in Verbindung.

119/2013	Garderobenschrank mit Milchglasfront	0178-7723064
123/2013	Isolierglasscheibe, 180 x 72 cm	07056/219048
124/2013	10 Stahlrohrstühle, grün gepolstert, stapelbar	07034/62619
128/2013	9 Leitz Doppelordner	07034/7048
133/2013	Porzellan für Polterabend	07034/62042
134/2013	Musiktruhe"Rosita HiFi" 70'er Jahre mit Radio, Plattenspieler + Kassettenlaufwerk	07034/30547
136/2013	Bettsofa schwarz mit Matratze rot/schwarz	07056/772101
138/2013	Kinderreisebett 120x0,60 m	07034/12527
139/2013	echter Perser 3 x 4 m	07056/928515
141/2013	älteres Damenfahrrad	07034/7154
142/2013	elektrisches Laufband (Firma Schvinn)	0160-7495093
143/2013	Hasenkäfig für drinnen 1x1m, weiß	07056/964564
144/2013	Damenfahrrad mit Nabenschaltung	07034/8130

Sollten auch Sie etwas zu verschenken haben, das andernfalls auf dem Sperrmüll landen würde, erreichen Sie uns unter 07034/1250 oder per E-Mail unter buergeramt@aidlingen.de.
Alle Artikel, die bis spätestens Montag 8.00 Uhr mitgeteilt werden, erscheinen im nächsten Mitteilungsblatt.
Die Veröffentlichung ist kostenlos.
Bitte melden Sie sich auch dann wieder, wenn der Gegenstand verschenkt wurde.
Tiere können in der Verschenkbörse nicht angeboten werden.

Wertstoffhof Aidlingen

Öffnungszeiten:
Mittwoch und Freitag 15.00 - 18.00 Uhr
Samstag 9.00 - 15.00 Uhr
Tannenweg 32, 71134 Aidlingen

Landratsamt informiert

Landratsamt Böblingen - Amt für Vermessung und Flurneuordnung, Parkstraße 2, 71034 Böblingen, Tel.: 07031/663-5000, Fax: 07031/663-5099

Öffentliche Bekanntmachung Az.: B 07 21-03
vom 13.06.2013

Flurbereinigung Sindelfingen (B 464)

Unterlassung der Umweltverträglichkeitsprüfung

Das Landesamt für Geoinformation und Landentwicklung Baden-Württemberg hat **die einfache Änderung vom 11.03.2013 des Wege- und Gewässerplans mit landschaftspflegerischem Begleitplan (Plan nach § 41 FlurbG) der Flurbereinigung Sindelfingen (B 464)** für zulässig erklärt.

Die Vorprüfung nach § 3c des Gesetzes über die Umweltverträglichkeitsprüfung (UVPG) hat ergeben, dass die Durchführung einer Umweltverträglichkeitsprüfung hier nicht erforderlich ist. Die Öffentlichkeit wird hiervon gemäß § 3a UVPG unterrichtet. Diese Feststellung ist nicht selbstständig anfechtbar.

Vereinigungen im Sinne von §§ 2, 3 Umwelt-Rechtsbehelfsgesetz (UmwRG) können gegen die Entscheidung unter den Voraussetzungen von § 2 Abs. 1 Nrn. 1 bis 3 UmwRG innerhalb eines Monats nach der Bekanntgabe schriftlich oder zur Niederschrift Widerspruch beim Landratsamt Böblingen, Amt für Vermessung und Flurneuordnung, Parkstraße 2, 71034 Böblingen, einlegen. Wird der Widerspruch schriftlich eingelegt, muss er innerhalb dieser Frist beim Landratsamt Böblingen, Amt für Vermessung und Flurneuordnung, eingegangen sein. Die Widerspruchsfrist beginnt mit dem 1. Tag dieser öffentlichen Bekanntmachung.
gez. Faust

Ortsbücherei

Vorlesestunde

Am Donnerstag, 20. Juni, findet wieder unsere Vorlesestunde für Kinder ab 5 Jahren statt. Los geht's wie immer um 16.15 Uhr. Frau Mezger freut sich auf euch!

Bald ist es soweit! Die Ortsbücherei steigt ab dem 1. Juli 2013 als zehnte Bücherei im Kreis Böblingen in die onlinebibliothekBB ein.

Hier können Sie aus mehr als 12.000 digitalen Medien auswählen, die Sie mit Ihrem gültigen Aidlinger Büchereiausweis kostenlos downloaden können.

Verfügbar sind nicht nur haufenweise eBooks, sondern auch Hörbücher, viele Lernhilfen und ePapers wie z.B. die FAZ, die Süddeutsche Zeitung oder "Der Spiegel". Also, laden Sie die Akkus Ihrer Reader und steigen Sie mit ein!

Schulen

Buchhalden-Grundschule Aidlingen

Einladung zum Informationsabend der **Präventivklasse** an der Buchhaldenschule.
Termin: 27. Juni 2013
Uhrzeit: 19.00 Uhr
Ort: Buchhaldenschule
Klassenzimmer Nr. 2, UG

Wir laden alle interessierten Eltern, Erzieherinnen und Lehrerinnen ein.

Unsere Präventivklasse besuchen Kinder, die im Schuljahr 2014/15 eingeschult werden sollen, die wir in den Bereichen Motorik, Sprache oder Persönlichkeitsentwicklung fördern wollen.

Unser Ziel ist es, ihnen einen positiven Übergang vom Kindergarten in die Grundschule zu ermöglichen.
Ralf Schönborn/Rektor

Schallenberg-Grundschule

Die Theater AG und die Schulband AG der Schallenbergschule Deufringen präsentieren Lieder und Szenen aus:

Ritter Rost
Nach dem Original von
Jörg Hilbert & Felix Janosa

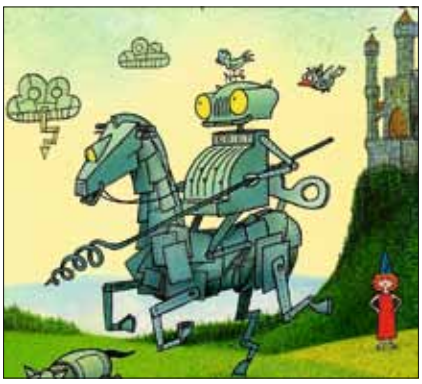

Do, 27. + Fr, 28. Juni 2013 jeweils um **18 Uhr**
in der Aula der **Schallenbergschule Deufringen**
unter der Leitung von**:** Gitta Sonntag und Kerstin Pfeiffer
Der Eintritt ist frei – doch eine kleine Spende ist immer herzlich willkommen.

Einweihung Weidengang
Am letzten Tag vor den Pfingstferien fand um 10.00 Uhr die Weidengang-Eröffnungsfeier für die Schulgemeinde statt (Bericht vom Förderverein über die Entstehung des Weidengangs im Amtsblatt vom 7.5.13). Musikalisch und künstlerisch wurde für ca. 90 Minuten viel geboten. Der Chor unter Leitung von Fr. Susanne Leymann eröffnete mit einem mehrstrophigen "Baumlied" die Aktionen. Vor Ort war auch ein Korbflechter. In der Aula zeigte Herr Schmidt aus Aidlingen, unterstützt von seiner Frau, sein Handwerk und weihte uns in die Kunst des Korbflechtens ein.

Die Kinder bestaunten die Geschicklichkeit und Ausdauer der mühevollen Arbeit von Hr. Schmidt, bei der ein kleiner Korb entstand. Auf dem Schulhof wurde es zwischendurch laut. Und die zweite Aktion kündigte sich an. Herr Bauer aus Lehenweiler fuhr mit seinem Traktor, beladen mit Baumstämmen und Kettensäge, vor. Herr Bauer ist, wie sein Name schon sagt, Bauer und Waldarbeiter. Aber er kann mit der Kettensäge kunstvolle Objekte zaubern und aus einem einfachen Baumstamm Kunst machen. So ist er ein "Motor-Sägen-Künstler". In einer tollen ohrenbetäubenden Aktion zeigte er uns seine Kunst.

Alle waren begeistert zuzuschauen, wie schnell er aus einem Baumstamm eine zauberhafte Schnecke sägen konnte. Die Schnecke und ein Pilz wurden im Weidengang platziert und dienen nun als Sitzgelegenheit.

Volkshochschule

vhs. Böblingen - Sindelfingen Außenstelle Aidlingen

Hauptstr. 15
Telefon 07034 993290, Fax 07034 993291
E-Mail: aidlingen@vhs-aktuell.de
Di und Do 10.00-12.00 Uhr
Mi 10.00-12.00 Uhr, 15.00-17.00 Uhr

vhs.Gesundheit: Kursleiter/in gesucht
Wir suchen qualifizierte Kursleiter/innen für die vhs.Außenstelle Aidlingen im Bereich Funktionelle und Fitness-Gymnastik. Sie haben Interesse, Gruppen zu leiten und andere Menschen in ihrer Beweglichkeit zu unterstützen und zu motivieren? Vor allem für die Bereiche Rückentraining, Beckenbodengymnastik, Medical Fitness-Training suchen wir dauerhaft qualifizierte Kursleiter/innen mit sportpädagogischer und/oder medizinischer Berufserfahrung.
Bei Interesse melden Sie sich bitte bei Stefanie Flores, Fachbereichsleitung vhs.Gesundheit, Tel.: 07031 6400-15, Mail: stefanie.flores@vhs-aktuell.de.

Schutzbauten in Stuttgart: Tiefbunker Feuerbach
Der Tiefbunker am Bahnhof in Feuerbach wurde im Rahmen des Führersofortprogramms 1940/41 erstellt. Die vielen Pendler zu den, für die Rüstung wichtigen Betrieben und auch die ansässigen Mitarbeiter der Rüstungsbetriebe waren der Grund für die Erstellung an diesem Ort. In der Nachkriegszeit wurden diese Räumlichkeiten, wie viele andere Bunker, zur Aufnahme von ausgebombten Stuttgartern als Behelfswohnraum genutzt. Rasch wurden sie durch Flüchtlinge ersetzt. Vornehmlich aus dem Osten des ehemaligen Deutschen Reiches wurden immer mehr Familien mit Kindern in diesen Bunker eingewiesen. In den beengten Räumlichkeiten fanden diese oft für viele Jahre Zuflucht und ein Dach über dem Kopf. Erst 1957 wurden aus diesem Bunker die letzten Flüchtlinge in Neubauten umquartiert. Mit dem Beginn des Kalten Krieges wurde dieser Bunker als erster Tiefbunker in Stuttgart für Langzeitaufenthalte in einer atomaren Auseinandersetzung umgebaut. Er ist bis heute der einzige Bunker, der voll aufgebaut und für einen Krisenfall bereit gehalten wird. Der Verein Schutzbauten Stuttgart e.V. hat in die bestehende Einrichtung eine Ausstellung integriert, die die Zeit des Kalten Krieges und das Überleben in einem Atombunker veranschaulicht.
123 12 250, Sonntag, 30. Juni, 10:00 - 11:30 Uhr, **Stuttgart**, 16,00€.

Konkrete Poeten im Dorf und Dichterfreuden in Wald und Schloss
Vom ehemaligen Wäscherdorf Botnang führt dieser unterhaltsame Spaziergang durch den Schwarzwildpark zum herzoglichen Schloss Solitude. Zu Beginn wird an die Zeit der Arbeiterbewegung in den 1920er Jahren erinnert, als ein "literarisches Café" in Botnang lokale Autoren, Clara Zetkin oder Oscar Heiler anzog. Ein jüdischer Schriftsteller Karl Lieblich dichtete in "Heinrich-Heine-Manier", ein Botnanger Pfarrersohn namens Wilhelm Ludwig Weckherlin wurde Ende des 18. Jahrhunderts einer der kritischsten Journalisten. In Botnang lebten die avantgardistischen Dichter Reinhard Döhl und Helmut Heißenbüttel. Mit Eduard Mörike geht es in eine Botnanger Gastwirtschaft, mit Nikolaus Lenau und Ludwig Börne geht es dann durch den Schwarzwildpark zu Herzog Carl Eugens Schloss Solitude, wo Serenissimus sich mit Gespielinnen, Hirschen und Gondeln vergnügte und "unser aller Fritz", Friedrich Schiller, seine ersten Jahre auf der Militärakademie, der späteren Hohen Karlsschule verbrachte.
203 31 323, Literarischer Spaziergang, Bernd Möbs, Sonntag, 30. Juni, 13:30 - 17:00 Uhr, **Stuttgart**, 19,00€.

Schloss Hohenheim, das Juwel von Herzog Carl Eugen von Württemberg und Franziska
Hohenheim wurde als letzte der großen barocken Schlossanlagen von Residenzcharakter am Ende des 18. Jahrhunderts

geschaffen, ein stolzer Schlossbau auf der Filderhochebene südlich von Stuttgart. Carl Eugen und Franziska lebten dort 'als Herr und Frau auf dem Hof'. Die wechselvolle Geschichte des Schlosses, seines Bauherrn und seine heutige Nutzung stehen im Mittelpunkt der Führung. Wir besichtigen den Schlosskeller, die Beletage und die herzoglichen Wohnräume. Von der Schlosskuppel kann man den Blick über den ganzen Universitätscampus bis zur Alb genießen. Danach bietet sich voraussichtlich die Möglichkeit zur Einkehr in das Sterne-Lokal 'Speisemeisterei'. Im stilvollen Ambiente mit Geschichte - schließlich befanden sich in diesem Gebäudetrakt ursprünglich die privaten Wohnräume des Herzogs - kann der Hohenheim-Besuch bei Kaffee und Kuchen stimmungsvoll ausklingen. Da die Speisemeisterei kein Kaffeehaus ist, sondern die Führungsteilnehmer dort exklusiv zu Gast sind, wird um Platzreservierung über die vhs gebeten. 123 32 221, Gerlinde Gebhart, Sonntag, 30. Juni, 13:00 - 15:00 Uhr, **Hohenheim**, 10,00€ zzgl. Verzehr im Lokal, Mindestalter: 16 Jahre.

Freiwillige Feuerwehr

FEUERWEHR AIDLINGEN

Anmeldung zum Kameradschaftsabend

der Seniorenabteilung am 28.07.2013
Wie bereits angekündigt trifft sich die Seniorenabteilung der Feuerwehr zu einem heiteren Abend mit Petra Binder und Doris Reichenauer alias „Dui do on de Sell“ am 28. Juli 2013 im Feuerwehrgerätehaus.
Beginn ist um 18 Uhr mit einem Vesper.
Anmeldungen bis spätestens 28. Juli 13 bei
Helmut Koesling, Flachswiesenweg 7, Aidlingen
Tel. 07034/645207 oder 0170-1177798

Kreisfeuerwehrtag
Am Sonntag 23.Juni feiert die Feuerwehr Holzgerlingen ihr 150-jähriges Gründungsjubiläum, verbunden mit dem 33. Kreisfeuerwehrtag. Um 13.30 Uhr startet der Festzug in der Stadtmitte. Die Feuerwehr Aidlingen stellt sich in der Eberhardstraße auf und ist diesmal mit Startnummer 75 die Gruppe ganz am Ende des Festzuges. Abfahrt ist um 12.15 Uhr am Gerätehaus.

Was ist passiert?
Bei einem Gewitter am Sonntag 9. Juni, kam es um 6.32 Uhr in Dachtel zu einem Blitzeinschlag in ein Haus. Die sofort angerückten Einsatzkräfte erkundeten die Lage, konnten aber glücklicherweise schnell Entwarnung geben.
Der Blitz hatte in die Antenne des Hauses eingeschlagen und ein paar Kabel zum Schmoren gebracht. Mit der Wärmebildkamera wurde sicherheitshalber auf Wärmestellen geprüft, um mögliche Brandnester zu finden. Der Besitzer des Hauses hatte aber noch einmal Glück im Unglück.
Somit war kein Einsatz durch die Feuerwehr notwendig.

Allerdings hatte die Feuerwehr große Schwierigkeiten bis zur Einsatzstelle vorzukommen. Anwohner hatten die Straße so rücksichtlos zugeparkt, dass kein Rettungsfahrzeug hat durchfahren können.